Répertoire de musique ancienne

Musique française
de style concertant
à une voix et symphonie

Jean-Philippe Rameau
Thétis

Cantate à une voix avec symphonie

Layout optimized for digital tablets

Edition numérique (DVG 2024)

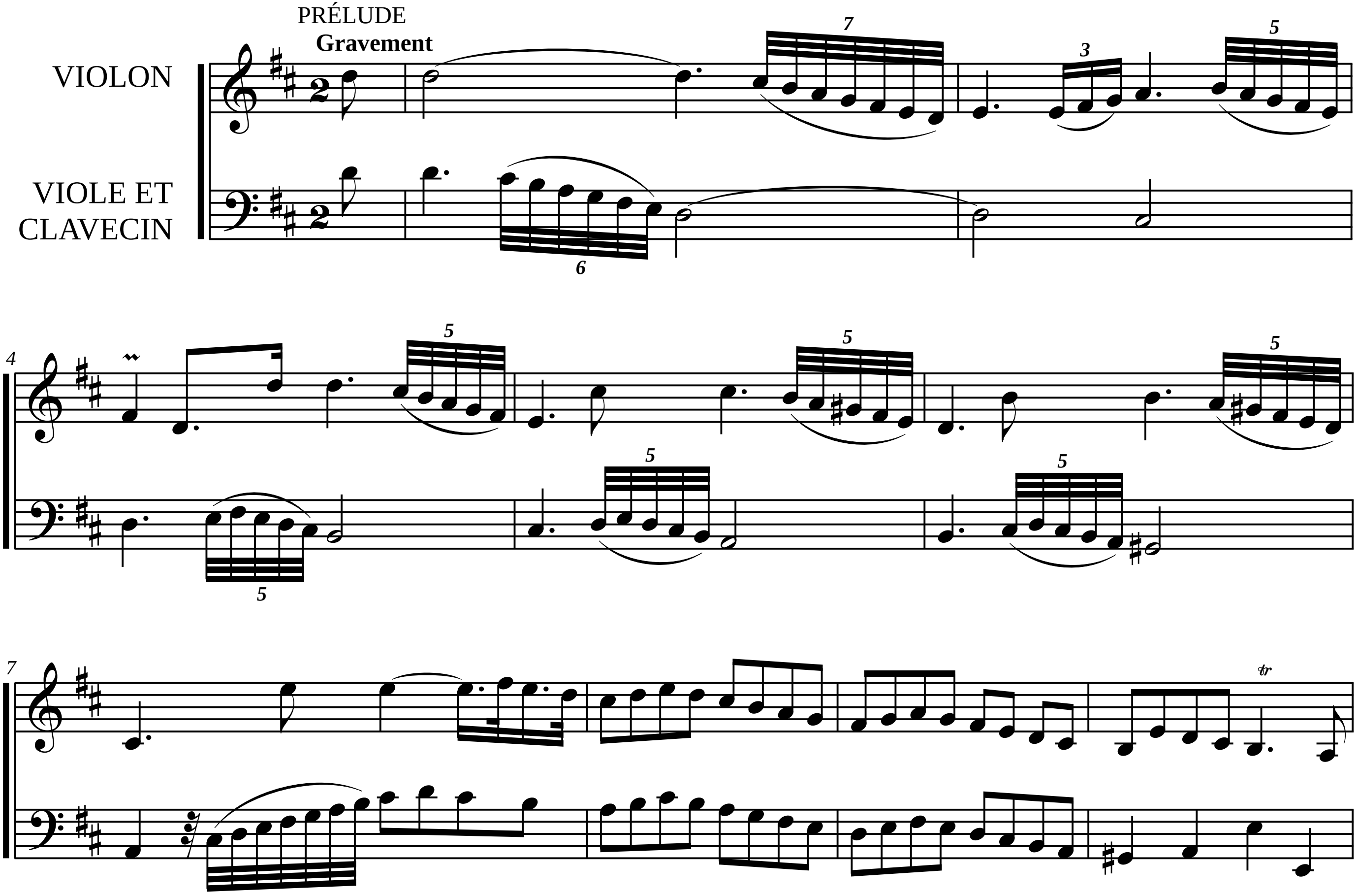
PRÉLUDE
Gravement
VIOLON
VIOLE ET
CLAVECIN

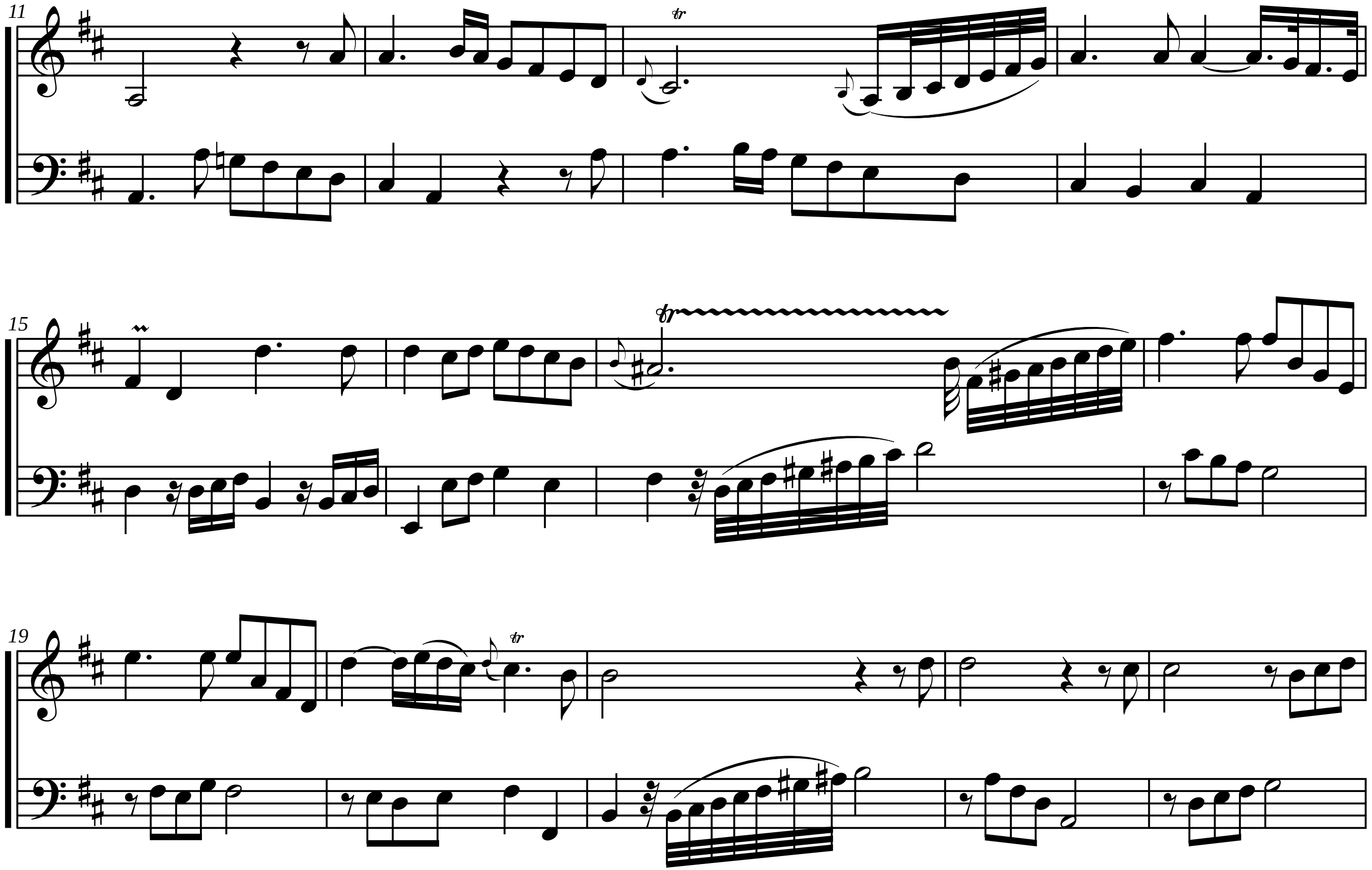
11
tr
15
tr
19
tr

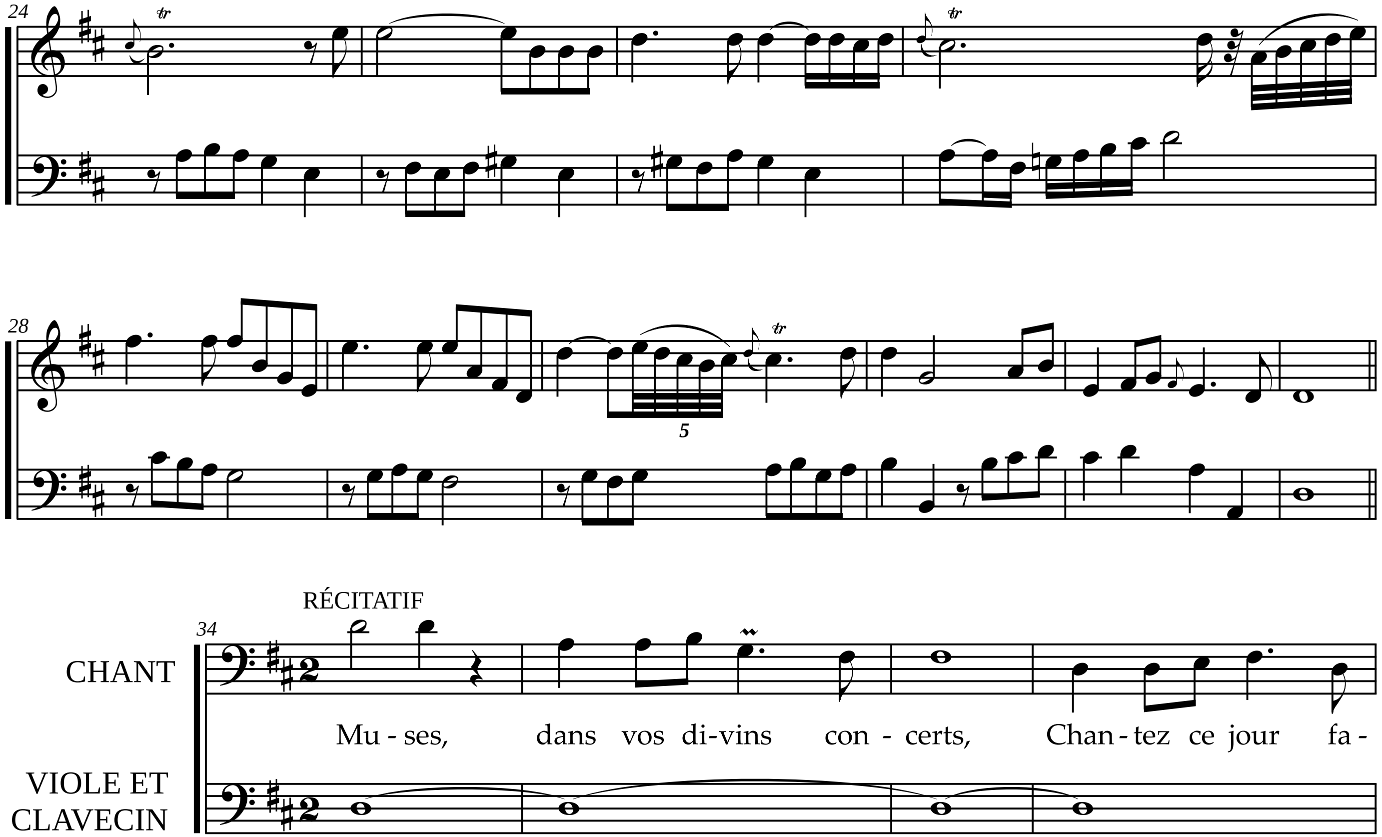
24
28
5
RÉCITATIF
34
CHANT
Mu - ses, dans vos di-vins con - certs, Chan - tez ce jour fa -
VIOLE ET CLAVECIN

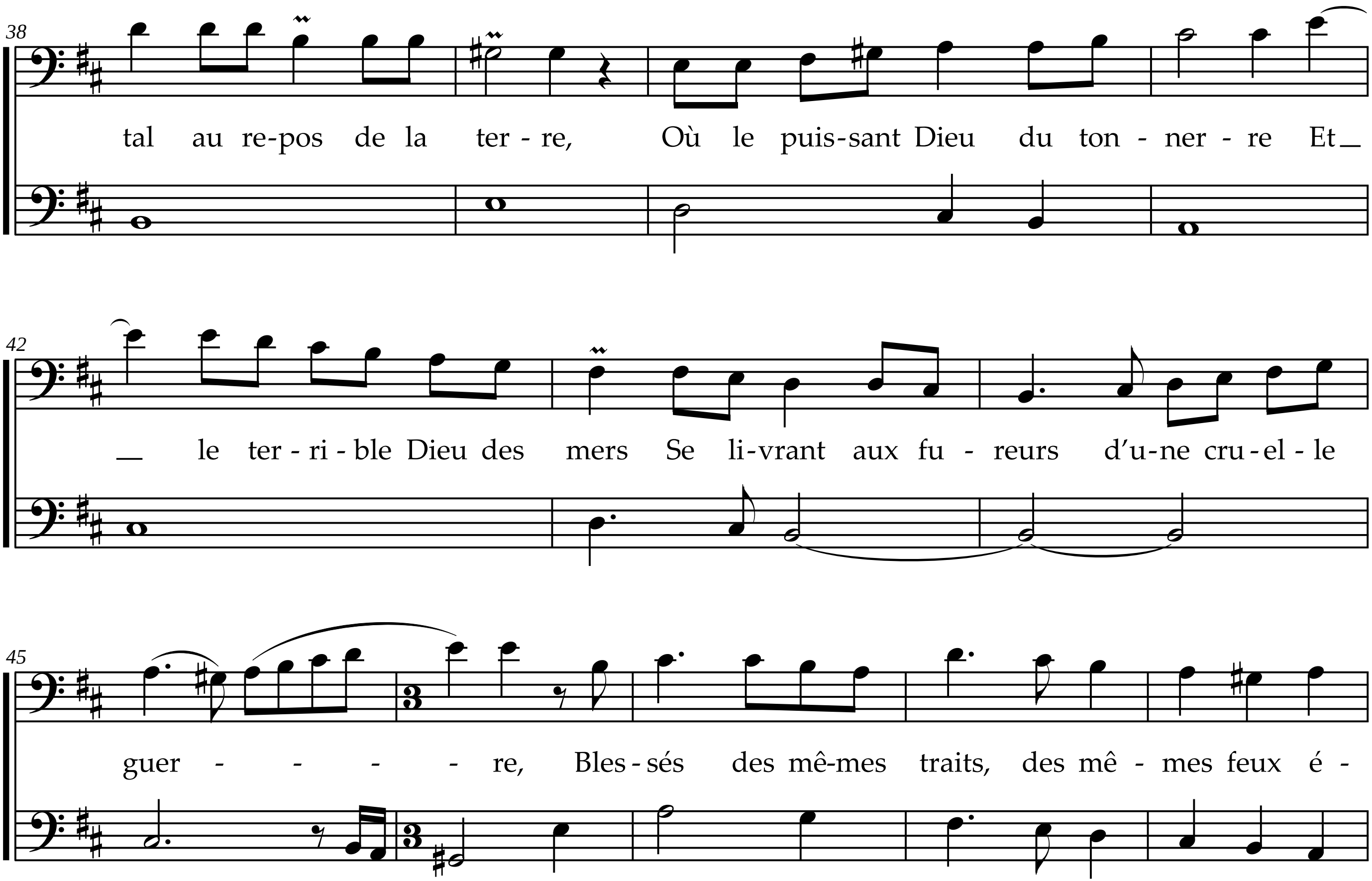
38
tal au re-pos de la ter - re, Où le puis-sant Dieu du ton - ner - re Et
42
le ter - ri - ble Dieu des mers Se li-vrant aux fu - reurs d'u-ne cru-el - le
45
guer - - - - re, Bles - sés des mê-mes traits, des mê - mes feux é -

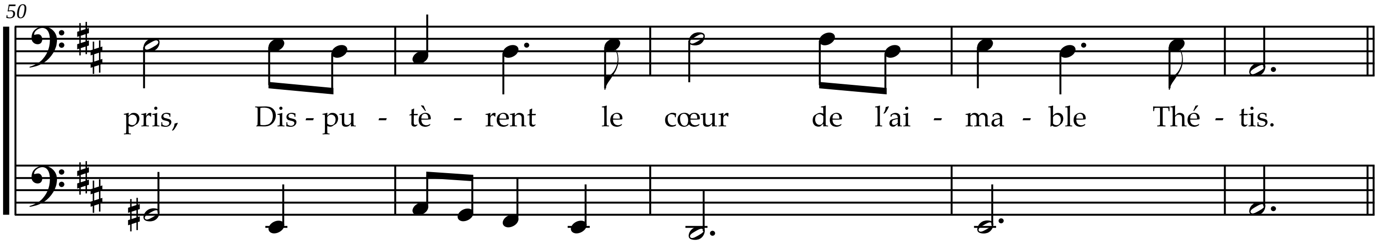
50
pris, Dis - pu - tè - rent le cœur de l'ai - ma - ble Thé - tis.

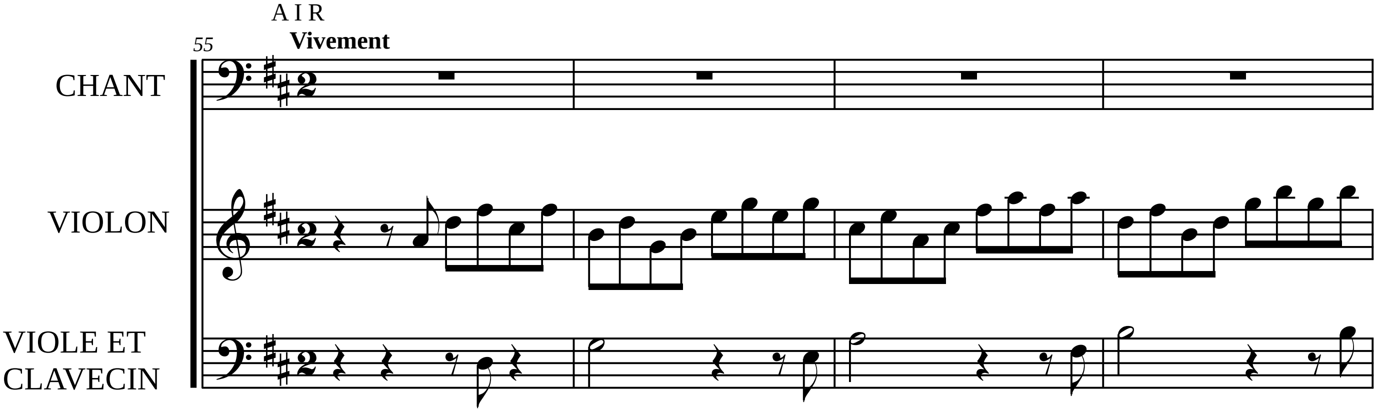
AIR
Vivement
55
CHANT
VIOLON
VIOLE ET
CLAVECIN

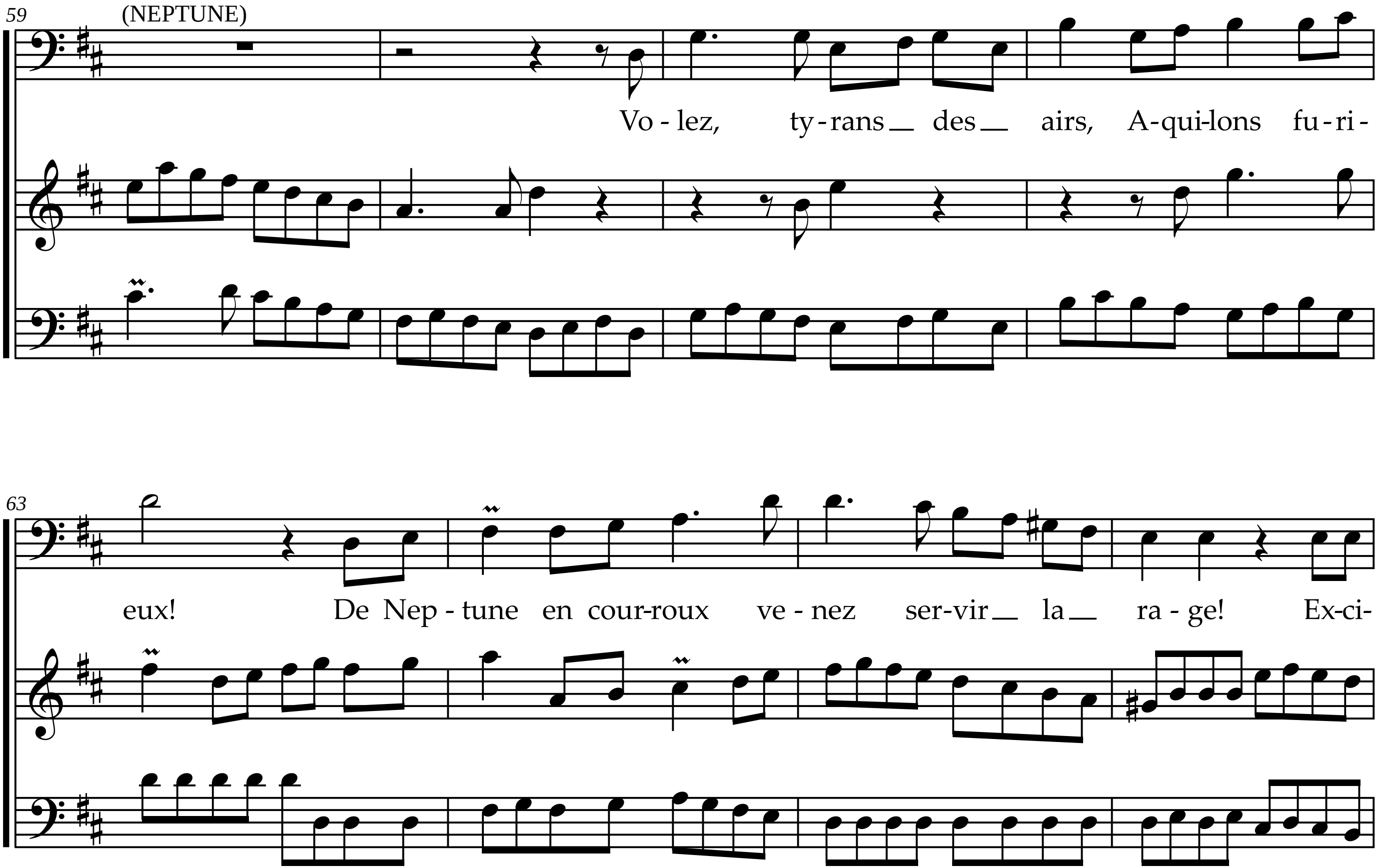
59
(NEPTUNE)
Vo - lez, ty - rans des airs, A - qui - lons fu - ri -
63
eux! De Nep - tune en cour - roux ve - nez ser - vir la ra - ge! Ex - ci -

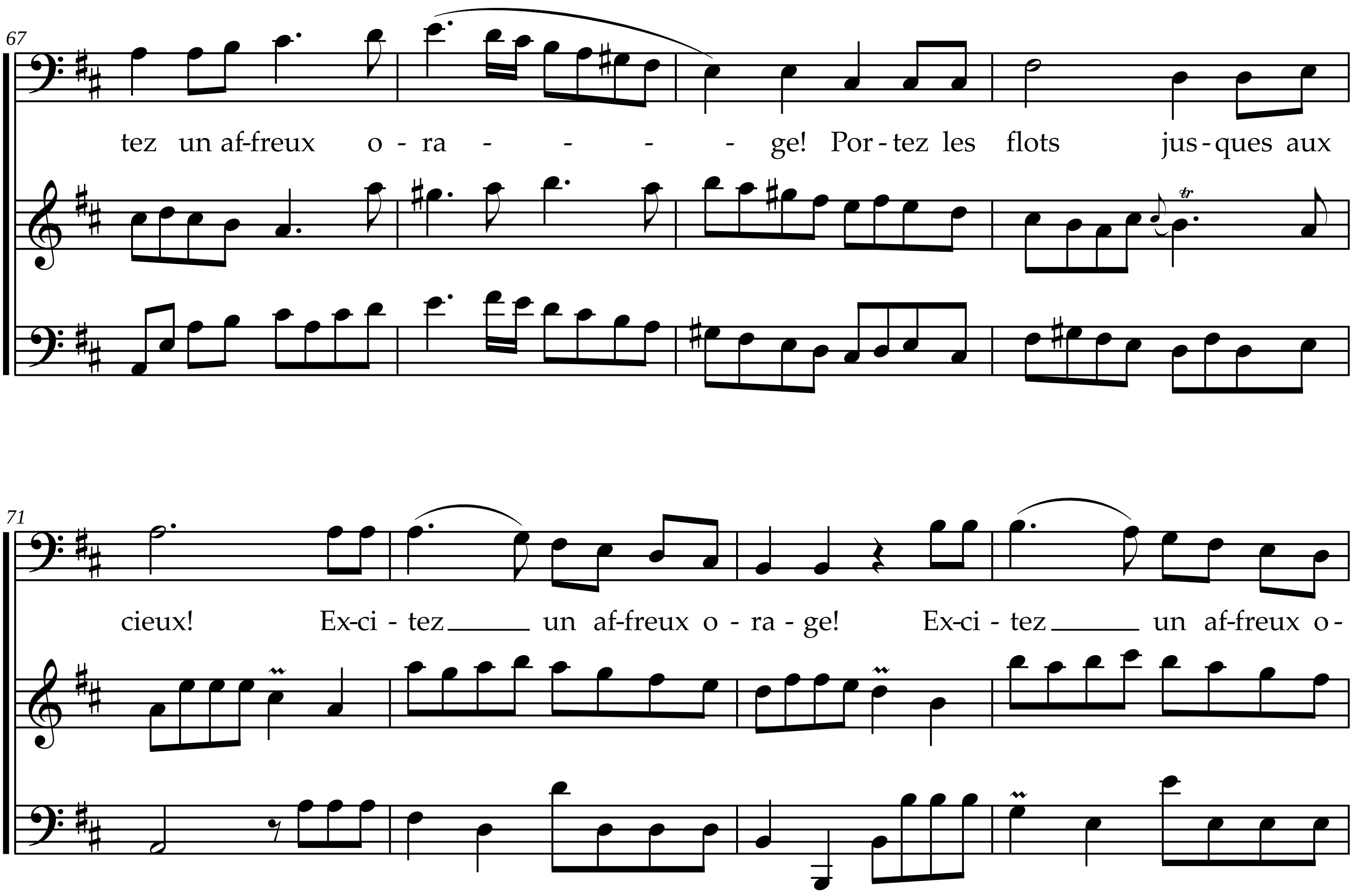
67
tez un af-freux o - ra - - - - ge! Por - tez les flots jus - ques aux
tr
71
cieux! Ex-ci - tez un af-freux o - ra - ge! Ex-ci - tez un af-freux o -

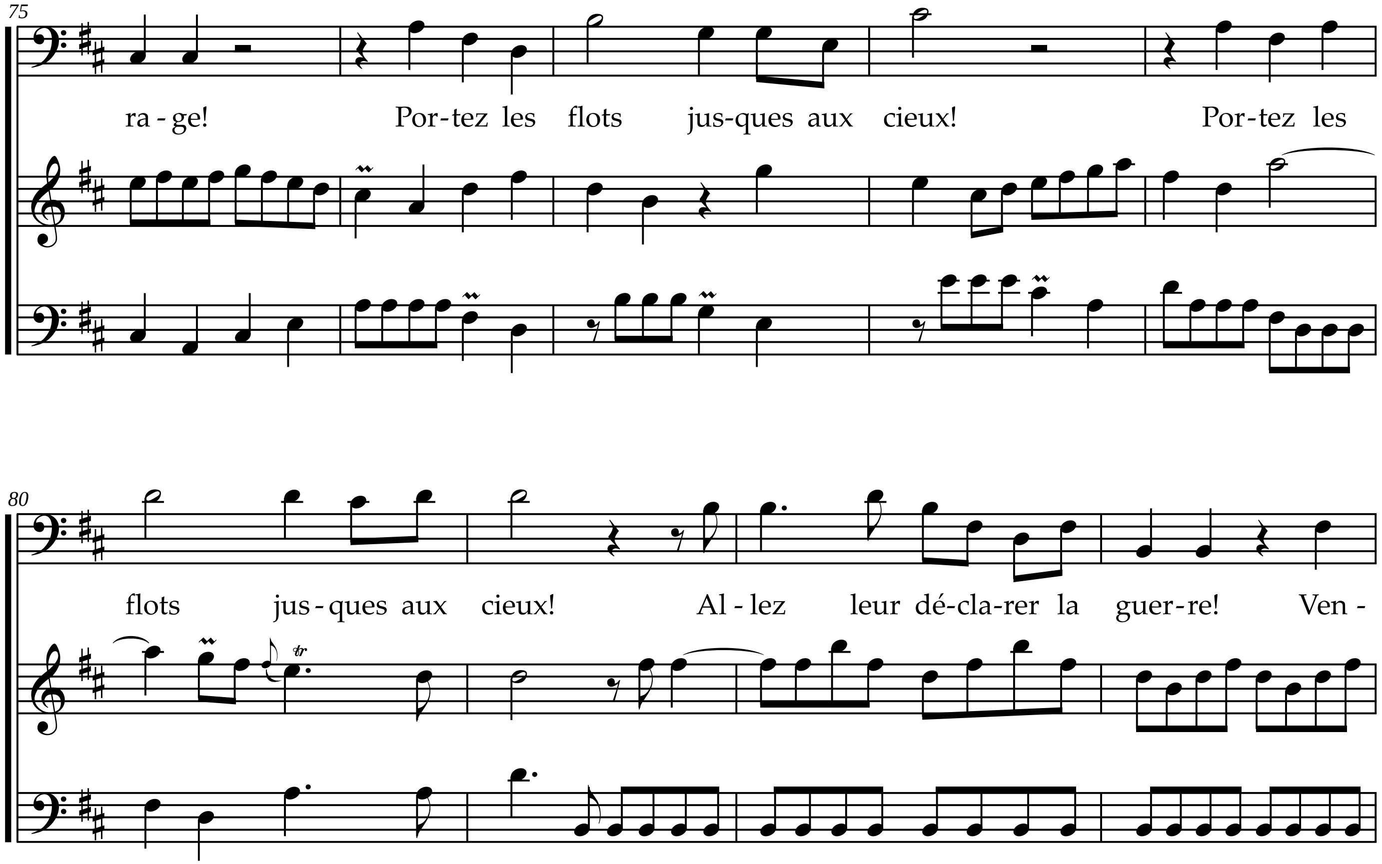
75
ra - ge! Por-tez les flots jus-ques aux cieux! Por-tez les
80
flots jus - ques aux cieux! Al - lez leur dé-cla-rer la guer-re! Ven -

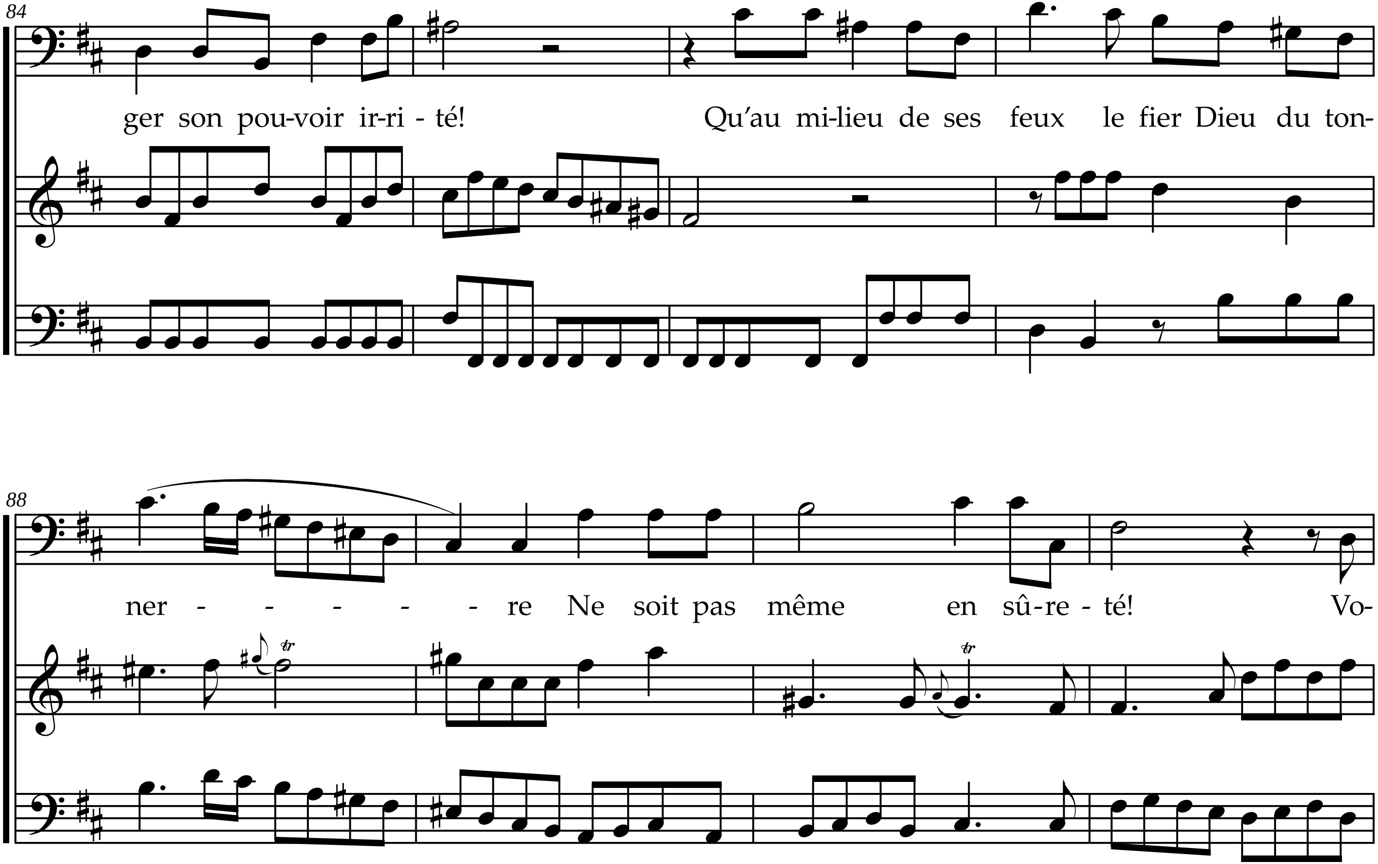
84
ger son pou-voir ir-ri - té! Qu'au mi-lieu de ses feux le fier Dieu du ton-
88
ner - - - - - re Ne soit pas même en sû-re - té! Vo-
tr
tr

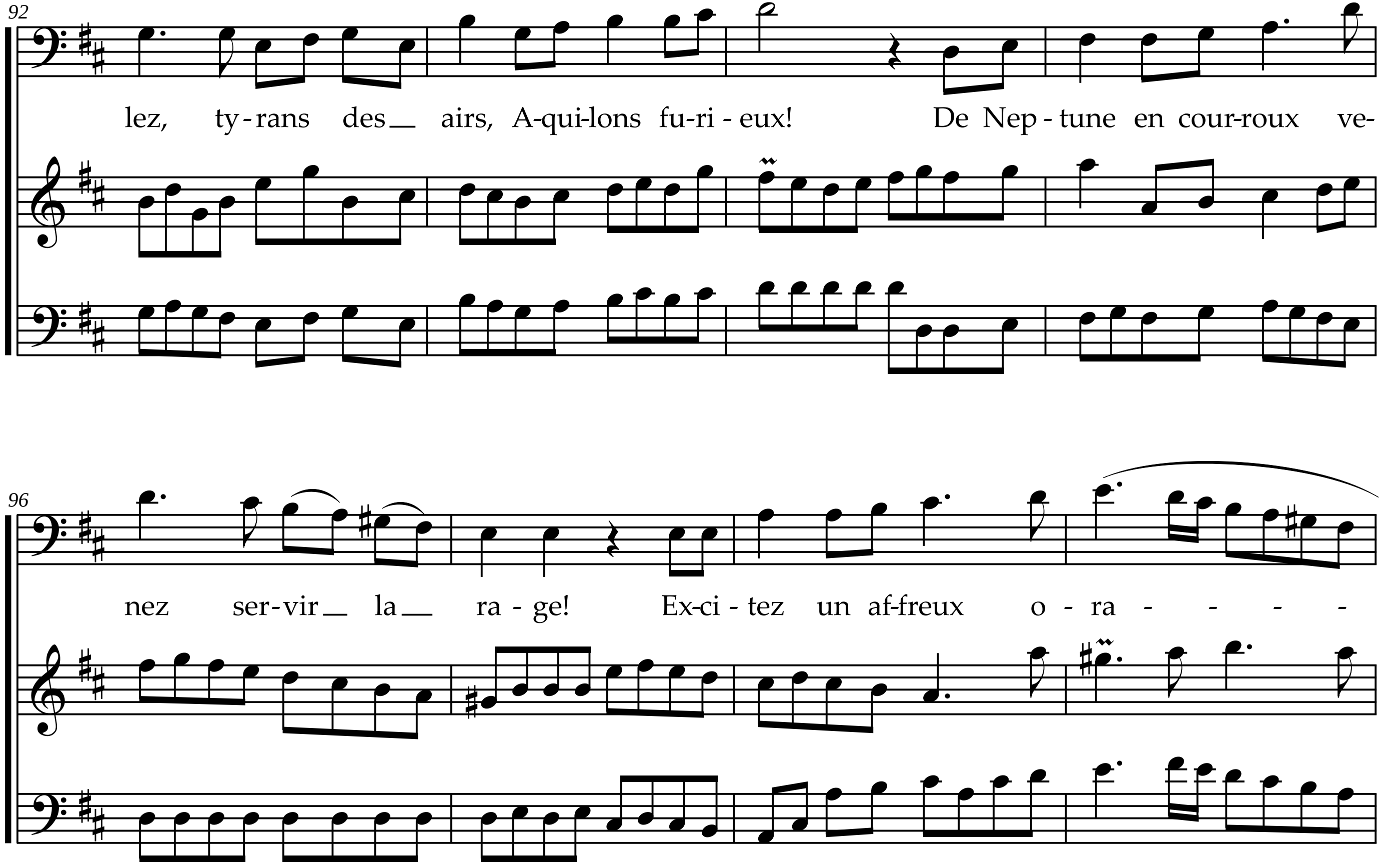
92
lez, ty - rans des airs, A-qui-lons fu-ri - eux! De Nep - tune en cour-roux ve-
96
nez ser-vir la ra - ge! Ex-ci - tez un af-freux o - ra - - - -

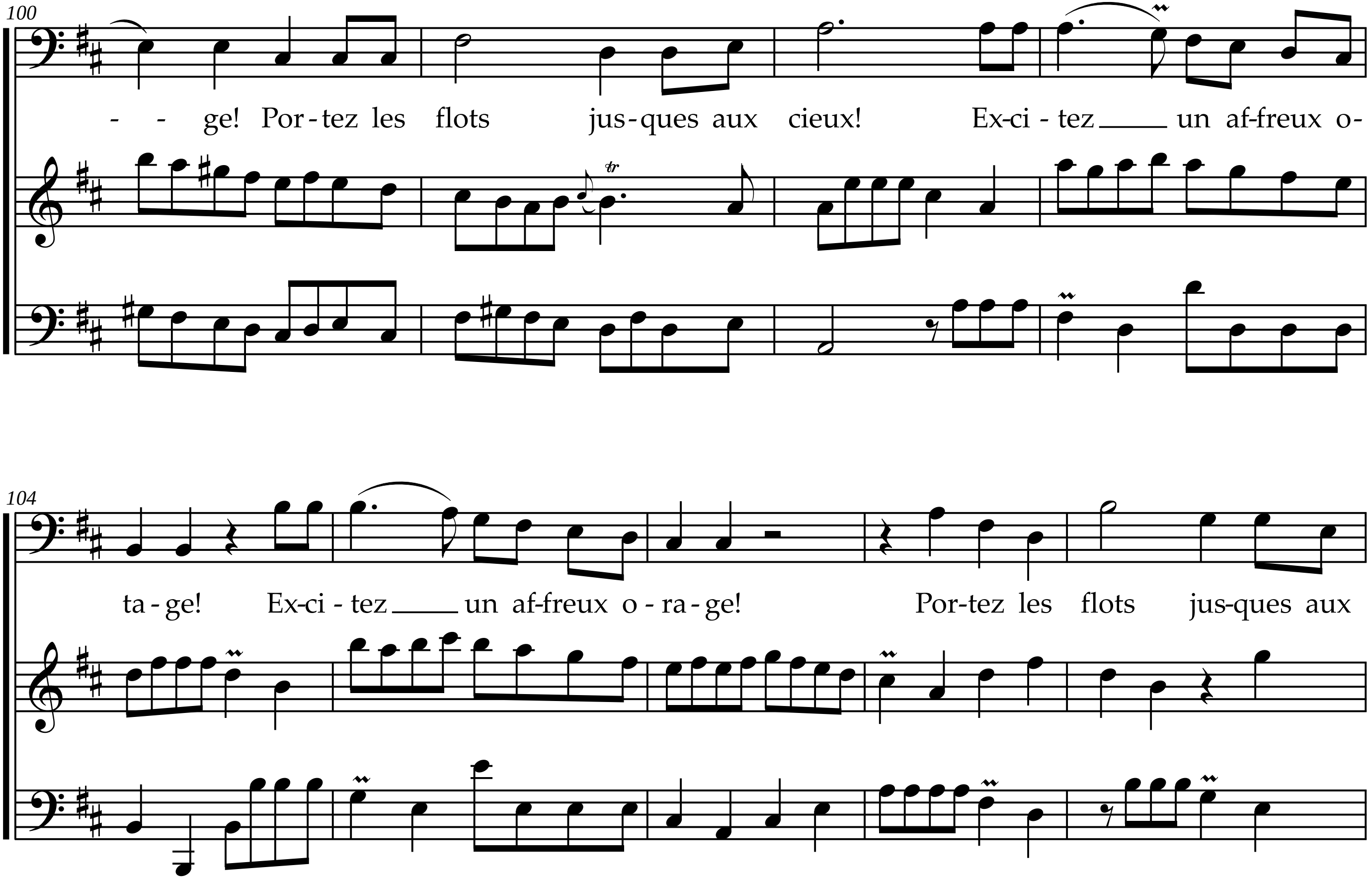
100
- - ge! Por-tez les flots jus-ques aux cieux! Ex-ci-tez un af-freux o-
104
ta-ge! Ex-ci-tez un af-freux o-ra-ge! Por-tez les flots jus-ques aux

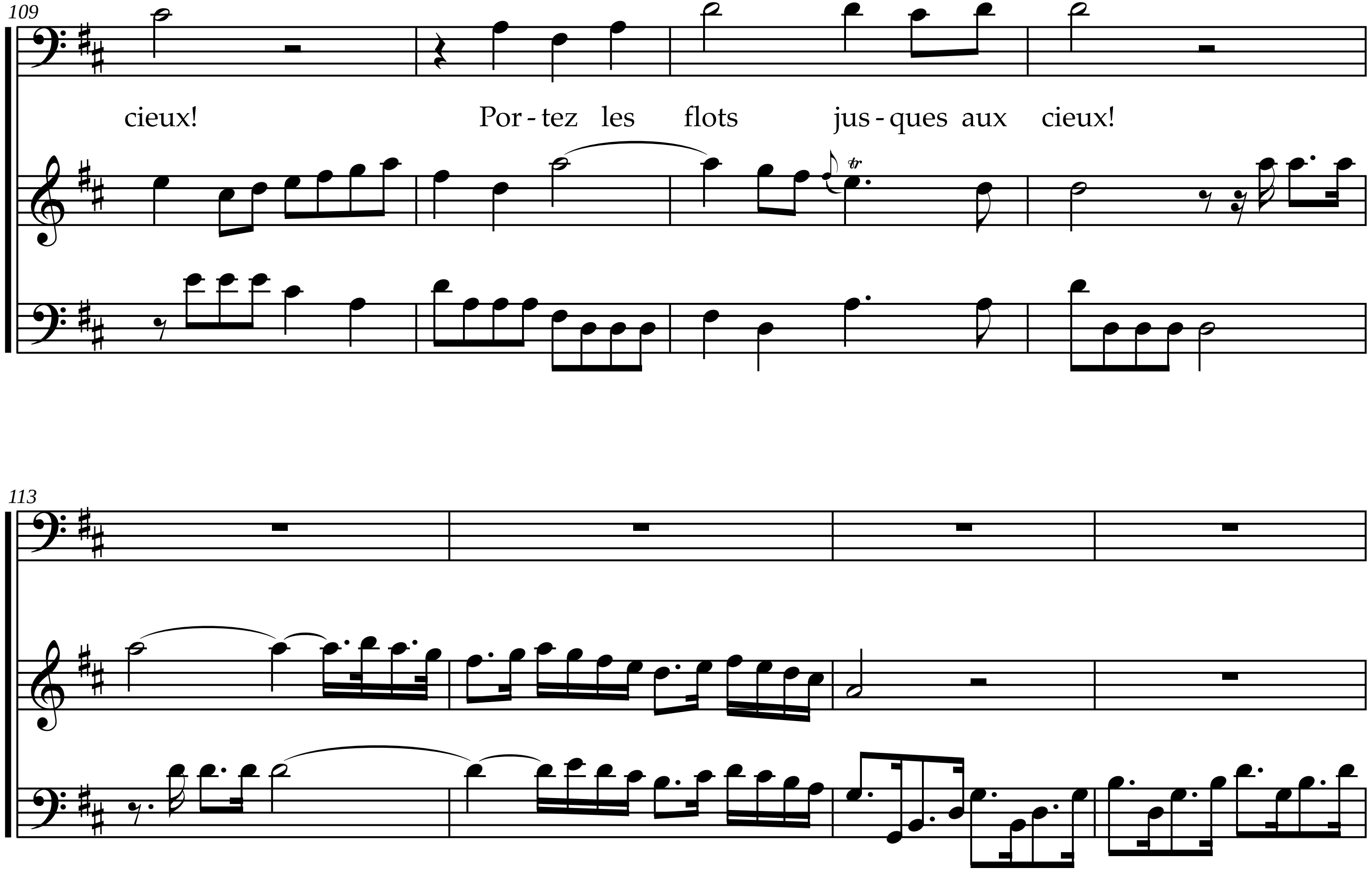
109
cieux! Por - tez les flots jus - ques aux cieux!
113

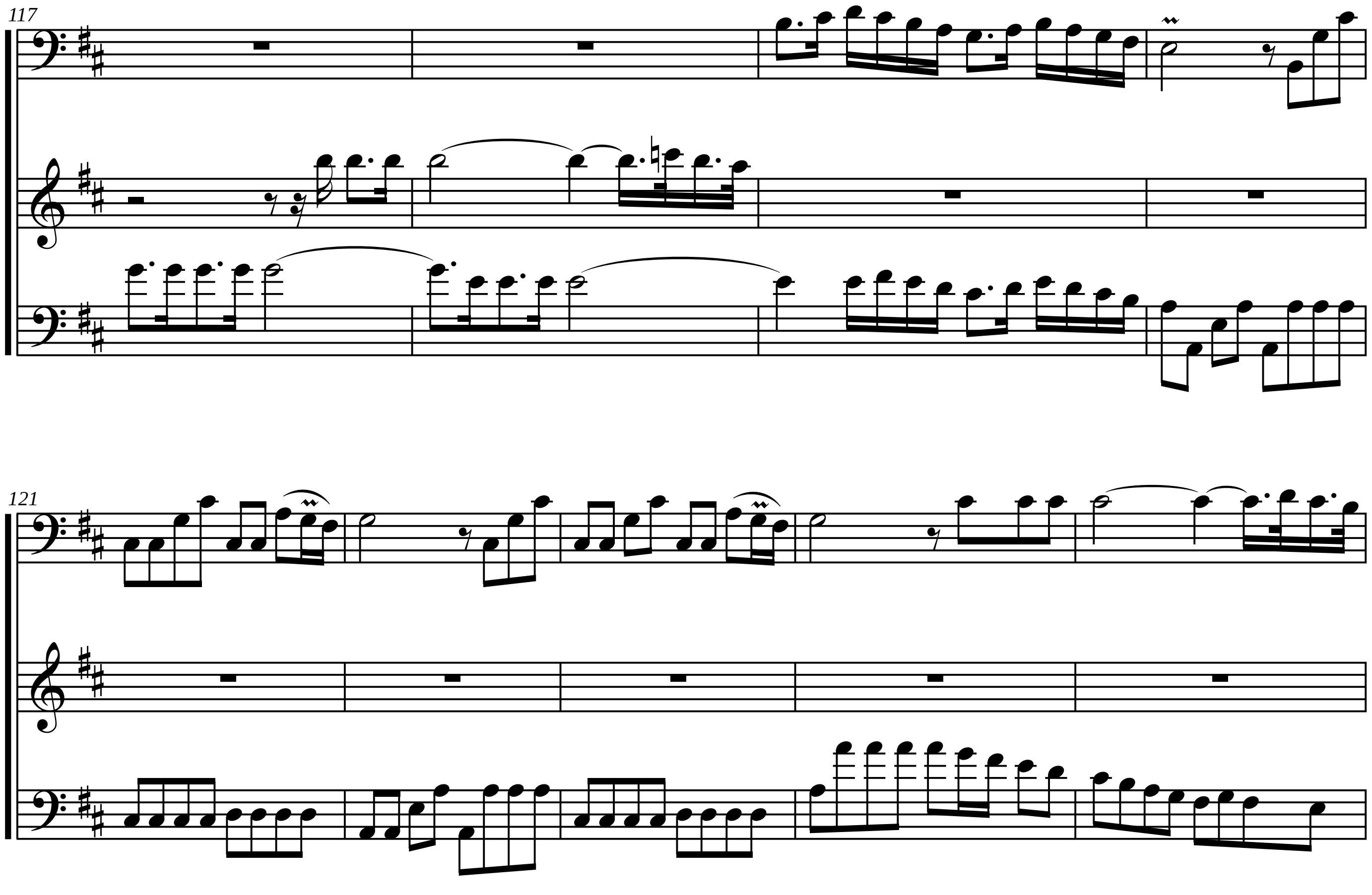
117
121

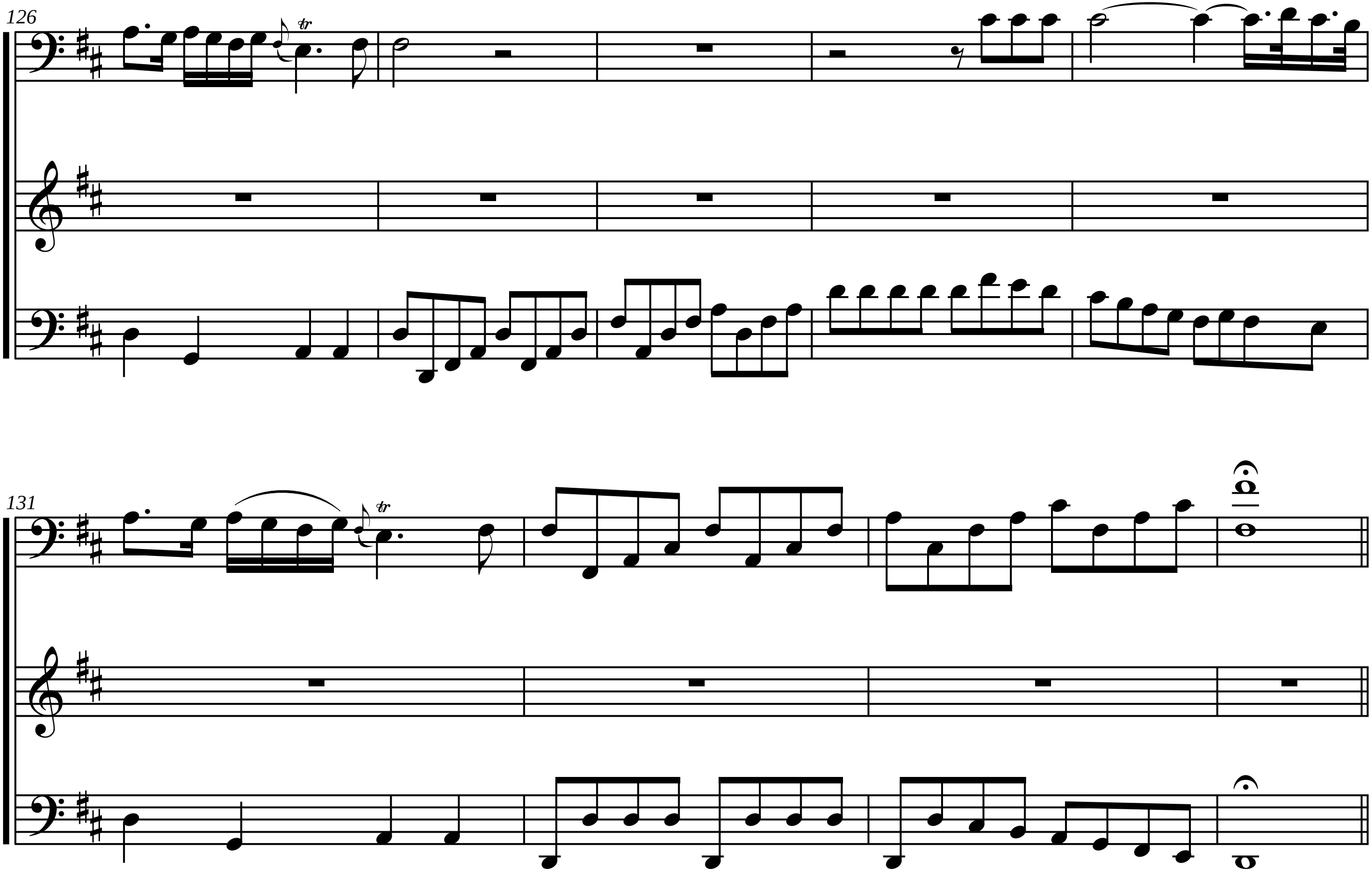
126
tr
131
tr

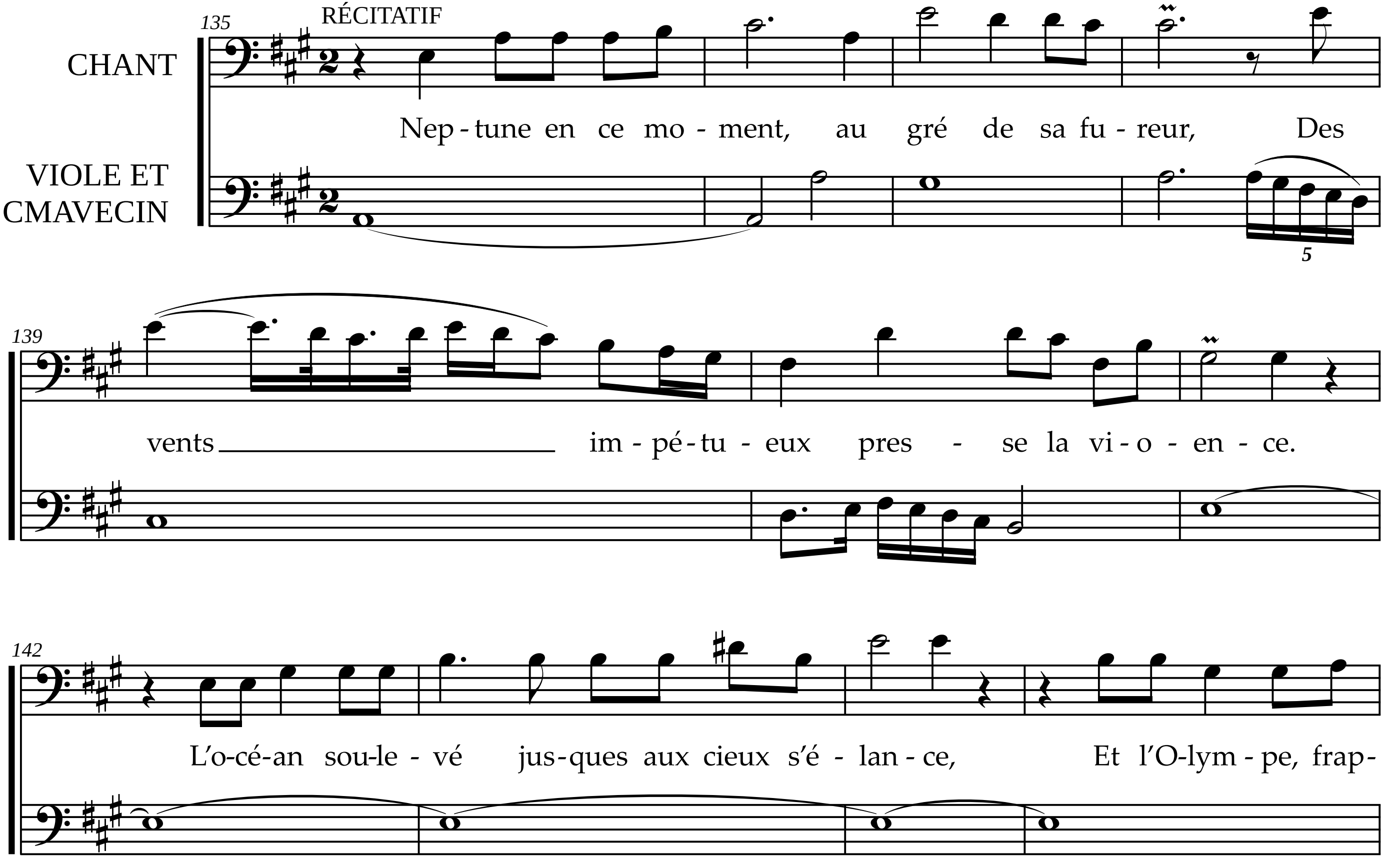
135
RÉCITATIF
CHANT
VIOLE ET
CMAVECIN
Nep - tune en ce mo - ment, au gré de sa fu - reur, Des
5
139
vents im - pé - tu - eux pres - se la vi - o - en - ce.
142
L'o-cé-an sou-le - vé jus-ques aux cieux s'é - lan - ce, Et l'O-lym - pe, frap-

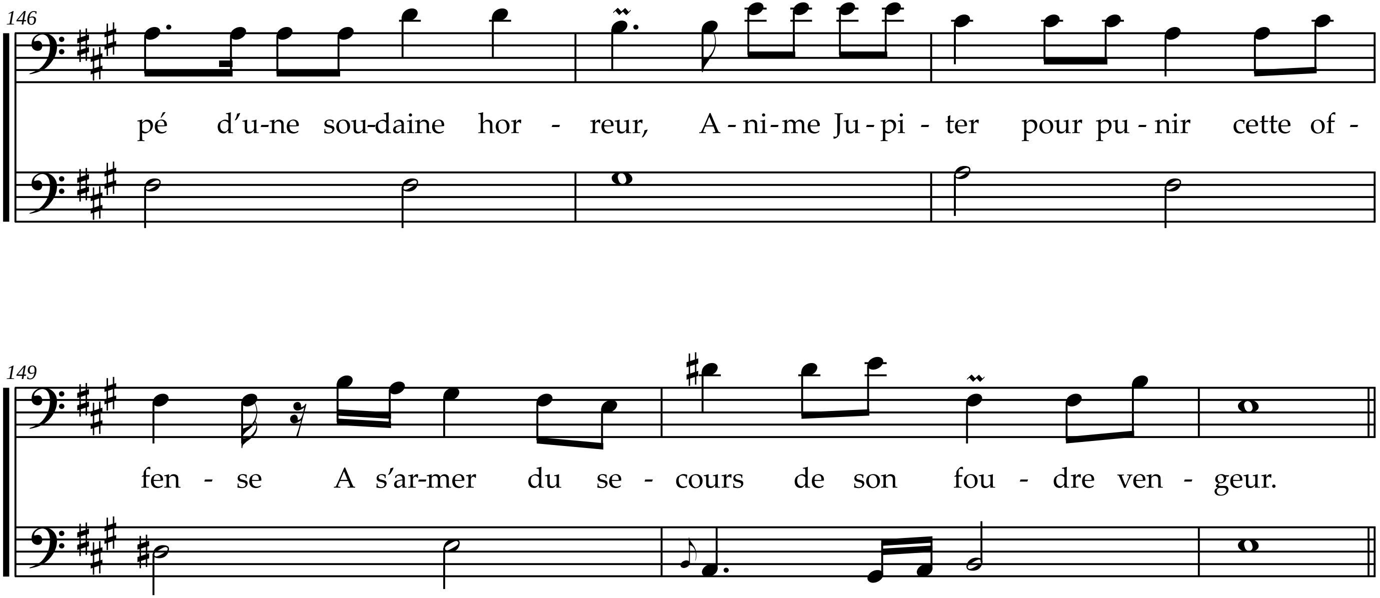
146
pé d'u-ne sou-daine hor - reur, A - ni-me Ju - pi - ter pour pu - nir cette of -
149
fen - se A s'ar-mer du se - cours de son fou - dre ven - geur.

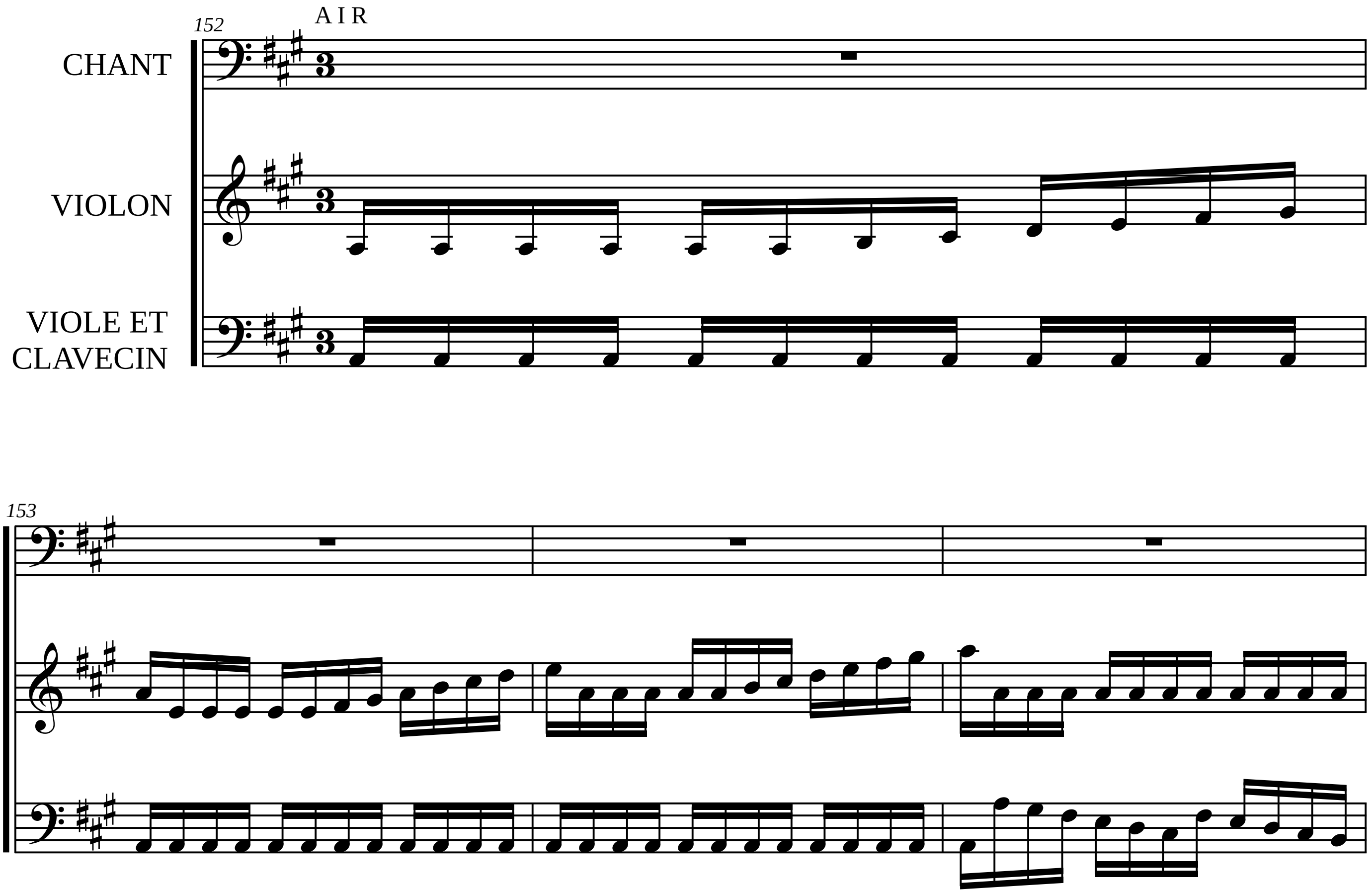

152
AIR
CHANT
VIOLON
VIOLE ET
CLAVECIN
153

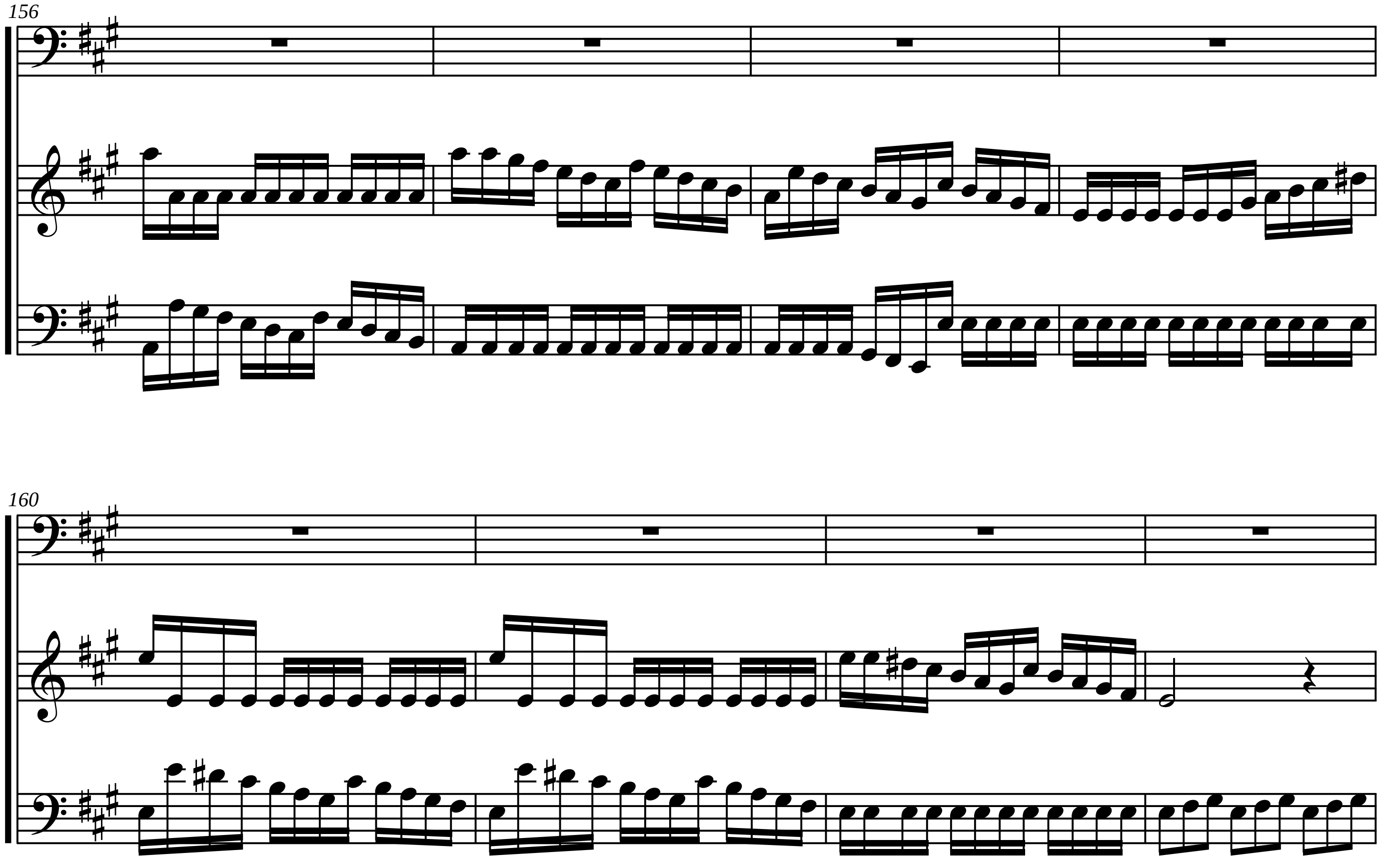

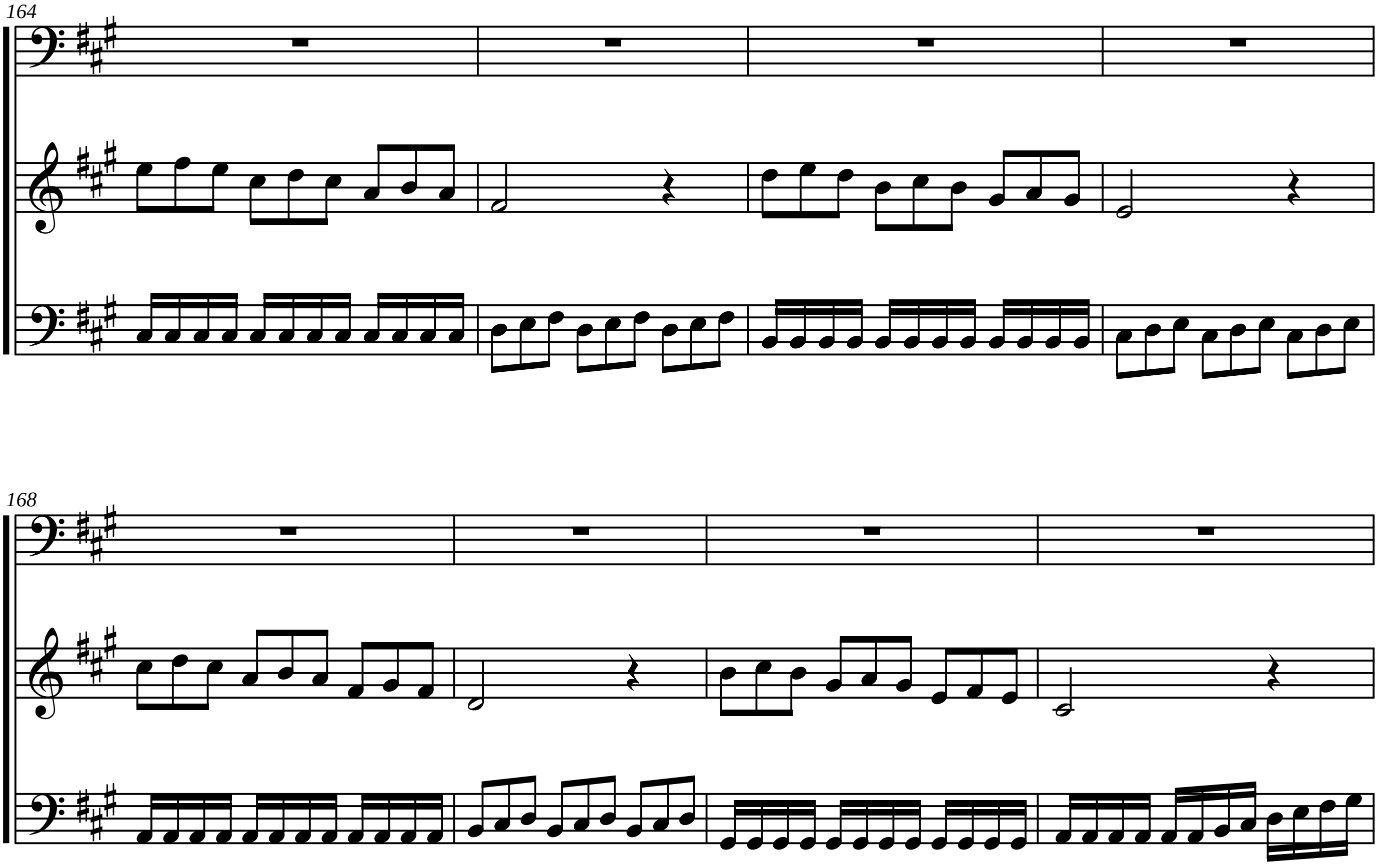
164
168

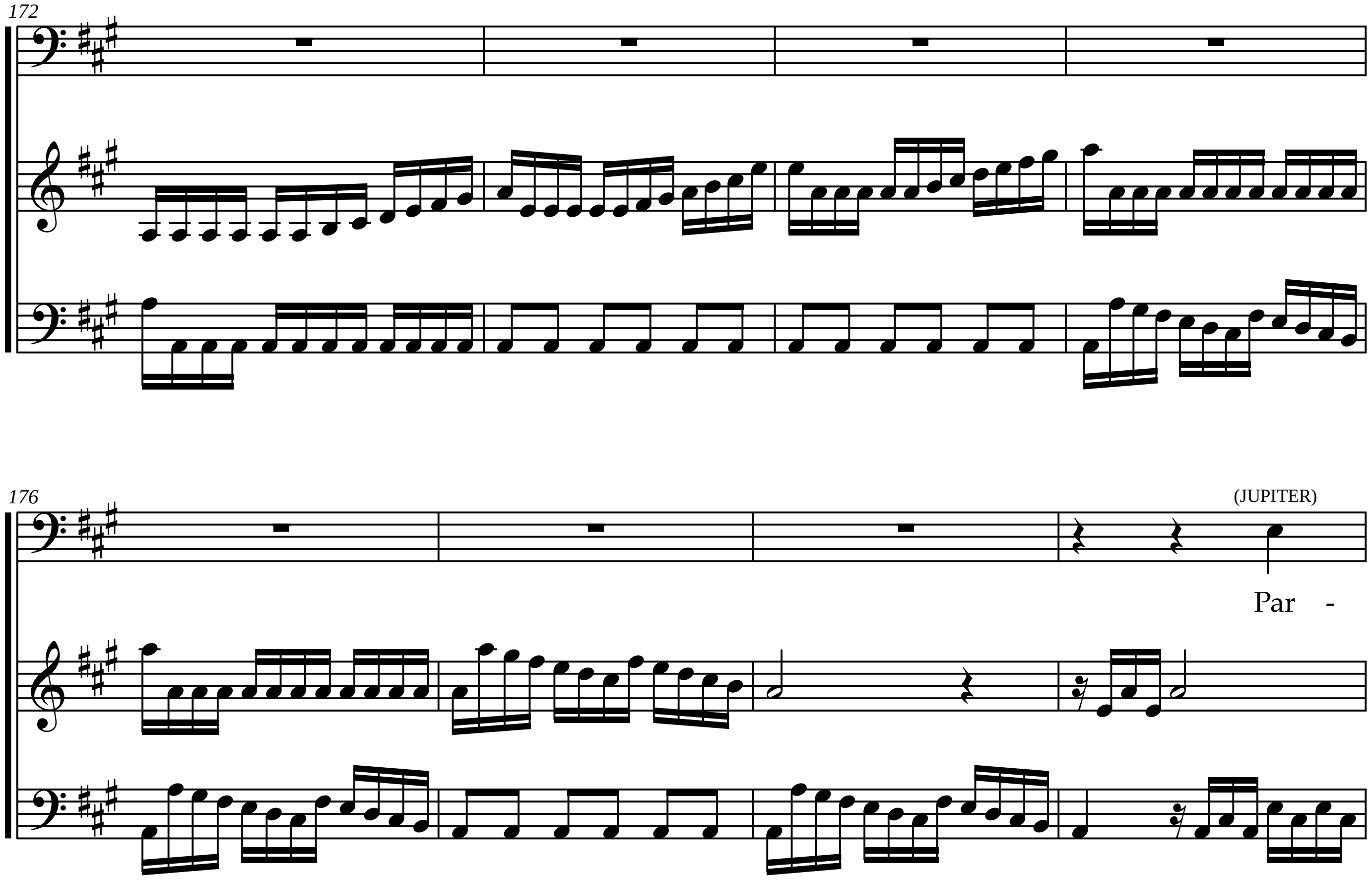
172
176
(JUPITER)
Par -

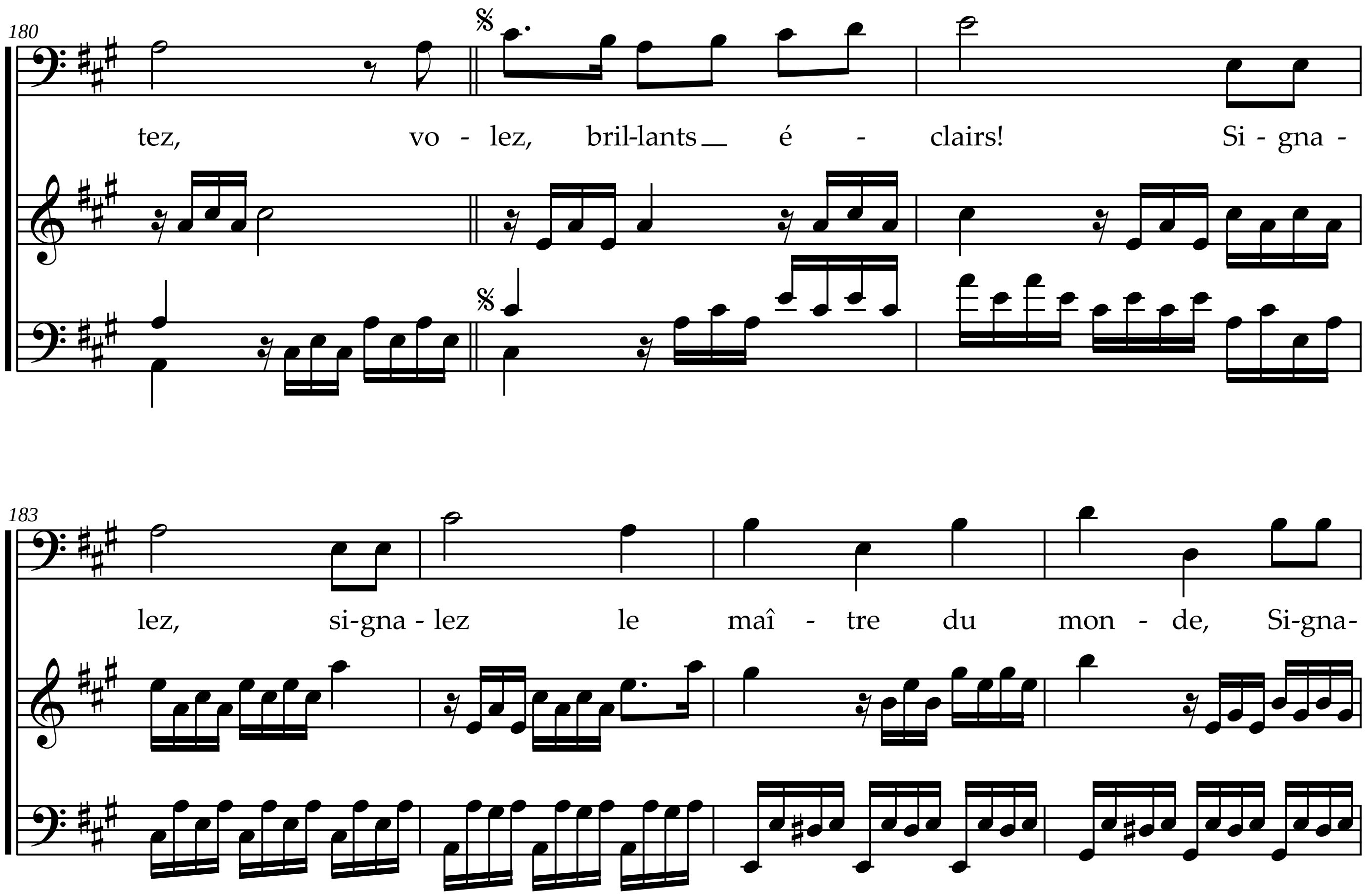
180
tez, vo - lez, bril-lants é - clairs! Si - gna -
183
lez, si-gna - lez le maî - tre du mon - de, Si-gna-

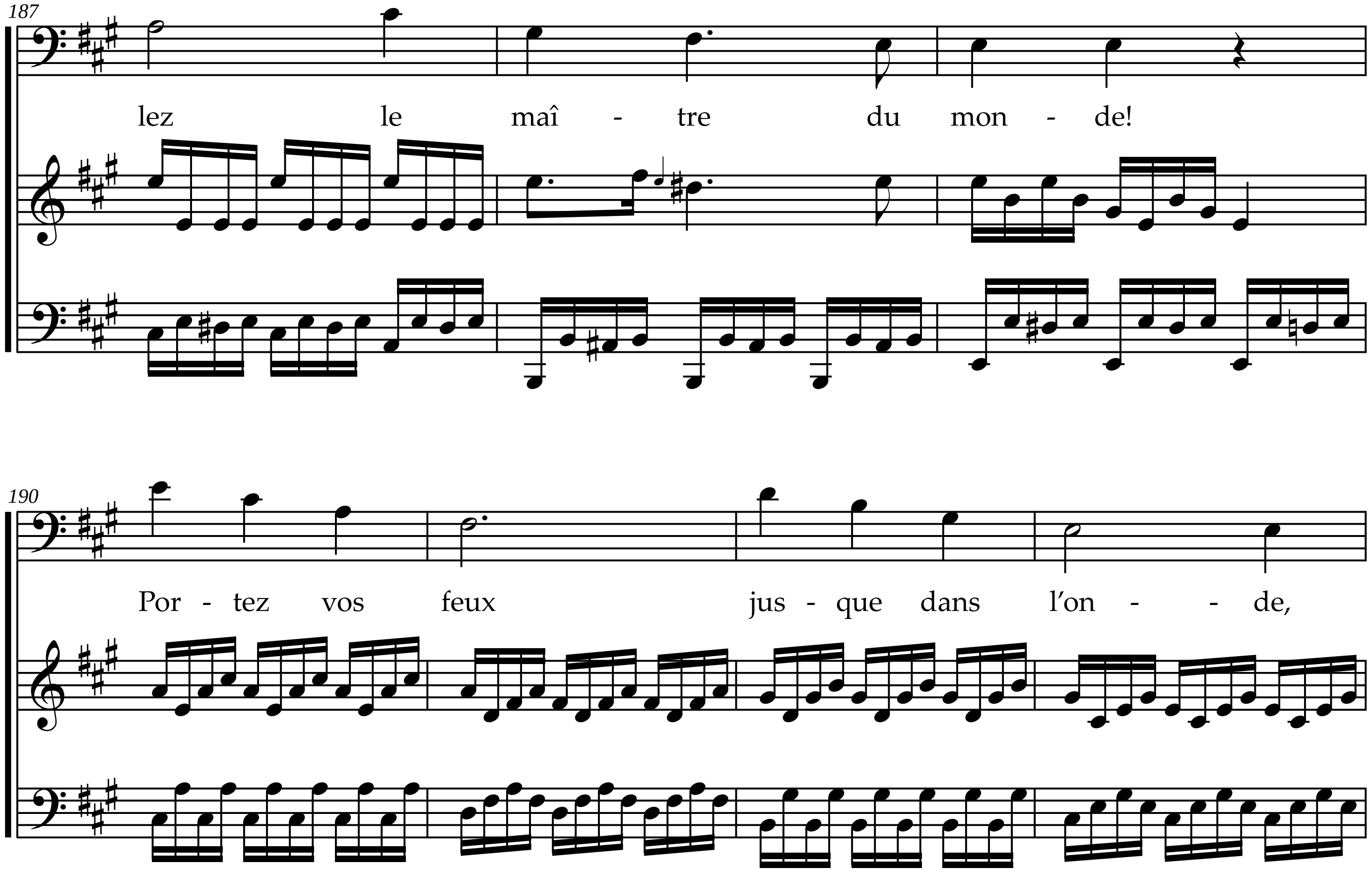
187
lez le maî - tre du mon - de!
190
Por - tez vos feux jus - que dans l'on - - de,

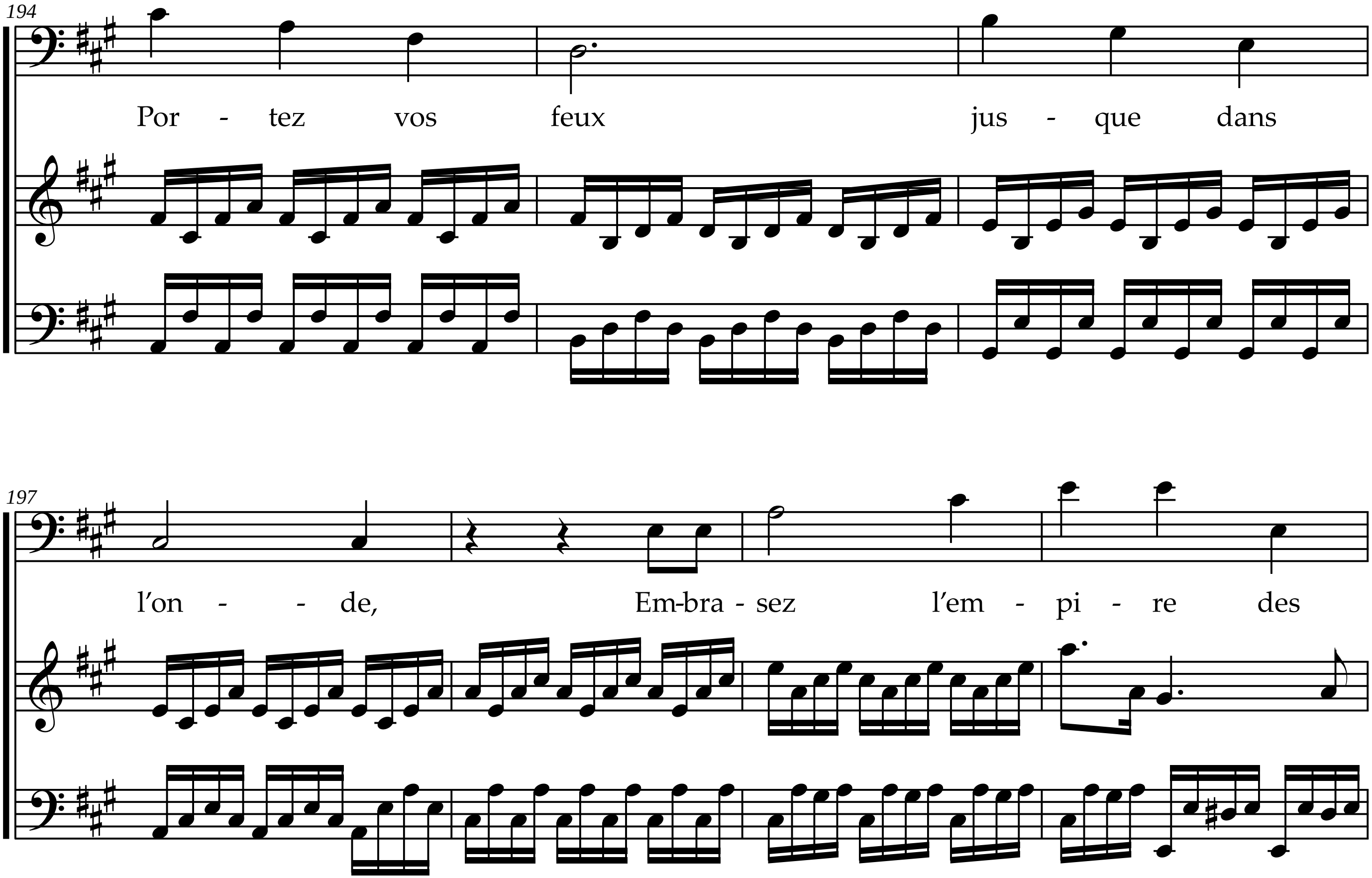
194
Por - tez vos feux jus - que dans
197
l'on - - de, Em-bra - sez l'em - pi - re des

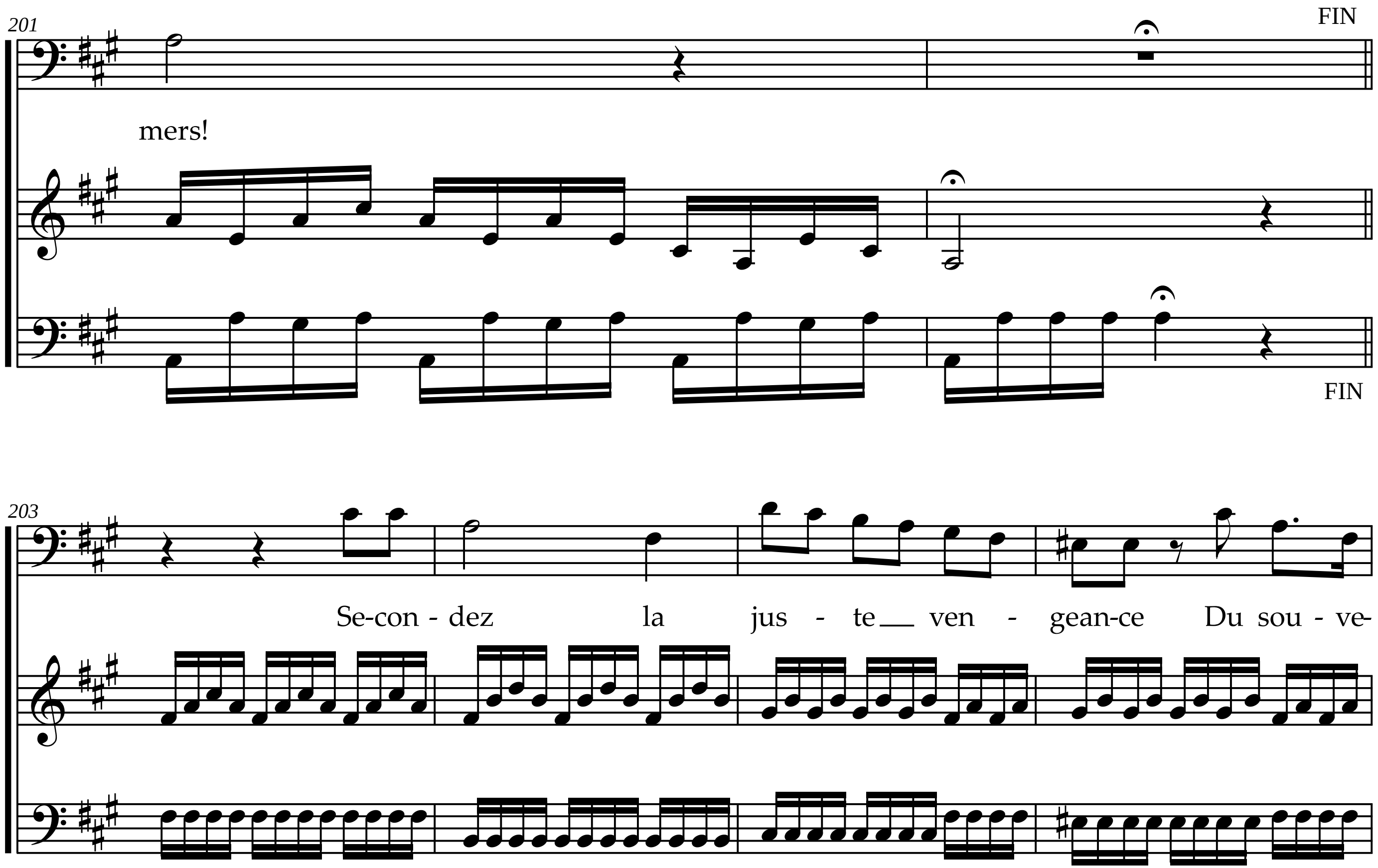
201
FIN
mers!
FIN
203
Se-con - dez la jus - te ven - gean-ce Du sou - ve-

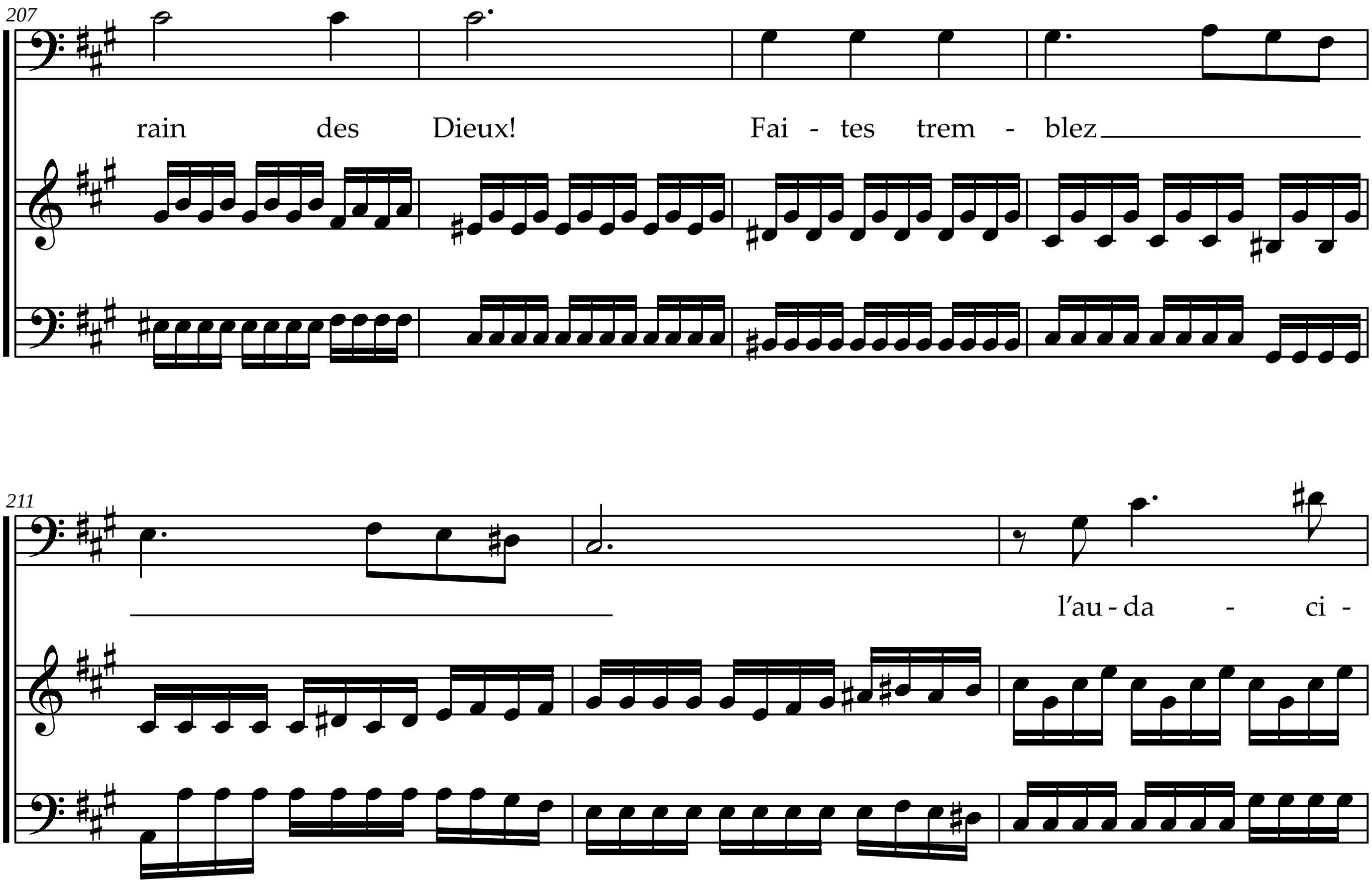
207
rain des Dieux! Fai - tes trem - blez
211
l'au - da - ci -

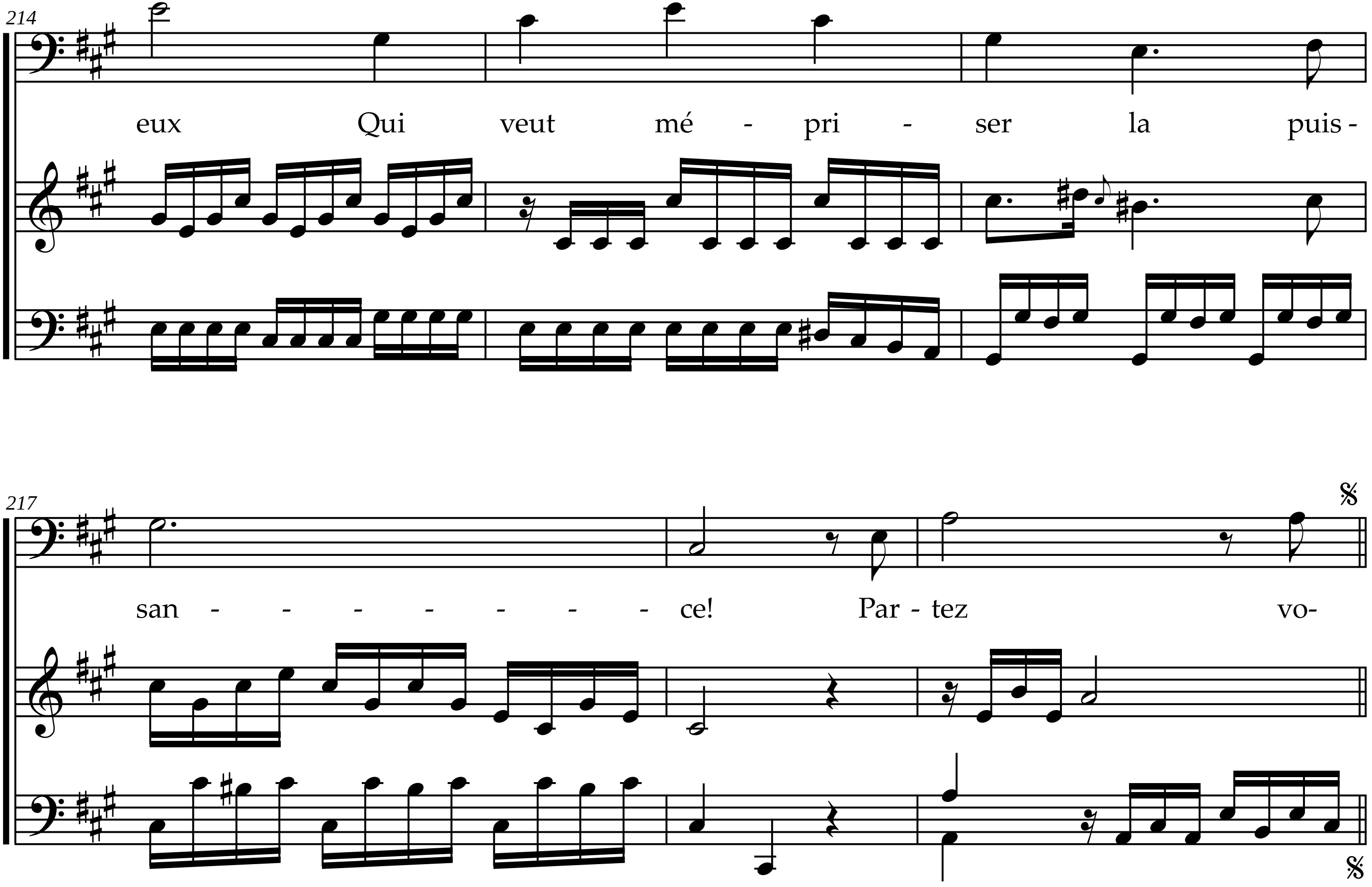
214
eux Qui veut mé - pri - ser la puis -
217
san - - - - - - - ce! Par - tez vo-

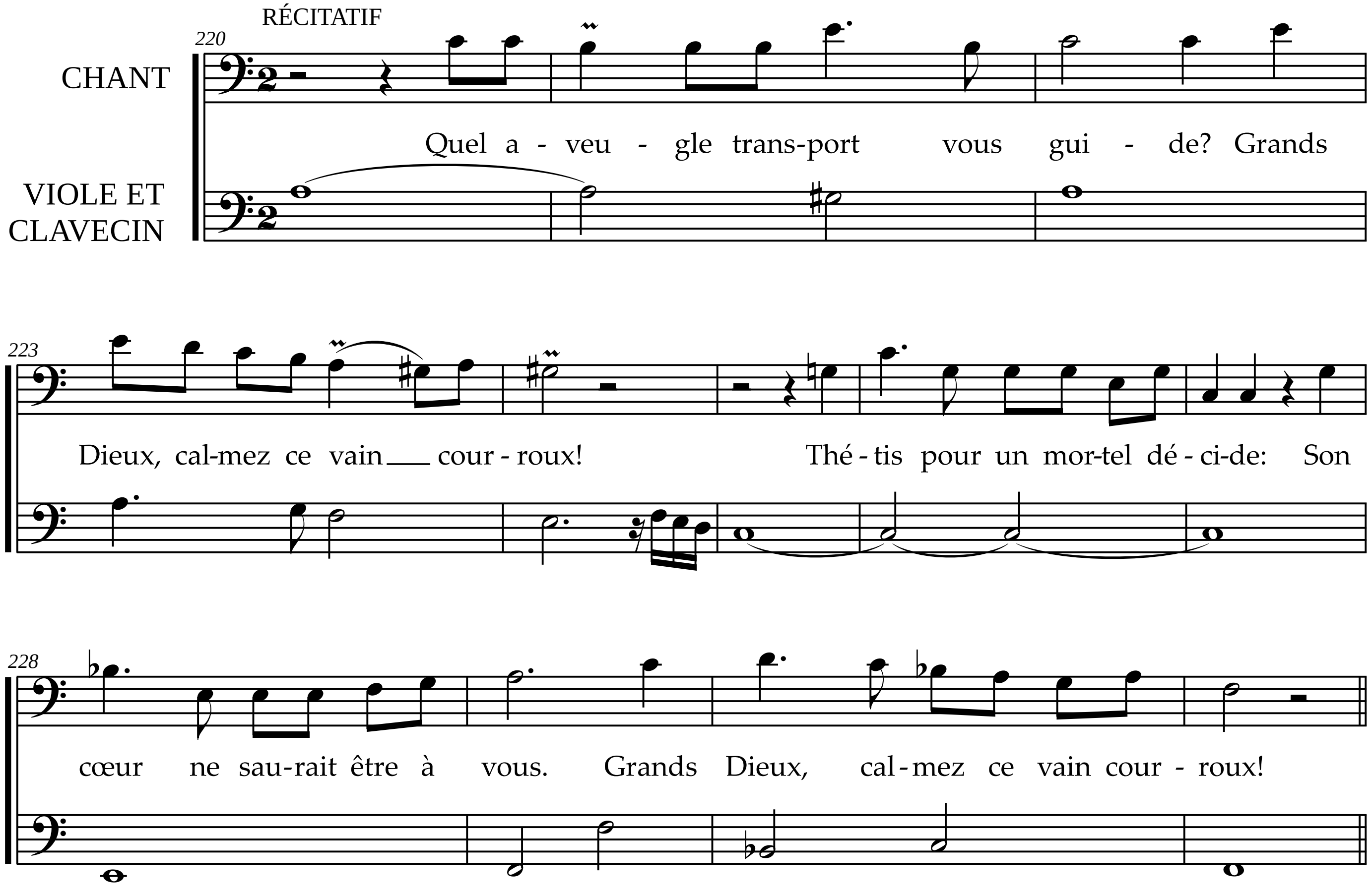
RÉCITATIF
220
CHANT
VIOLE ET CLAVECIN
Quel a - veu - gle trans-port vous gui - de? Grands
223
Dieux, cal-mez ce vain cour - roux! Thé - tis pour un mor-tel dé - ci-de: Son
228
cœur ne sau-rait être à vous. Grands Dieux, cal - mez ce vain cour - roux!

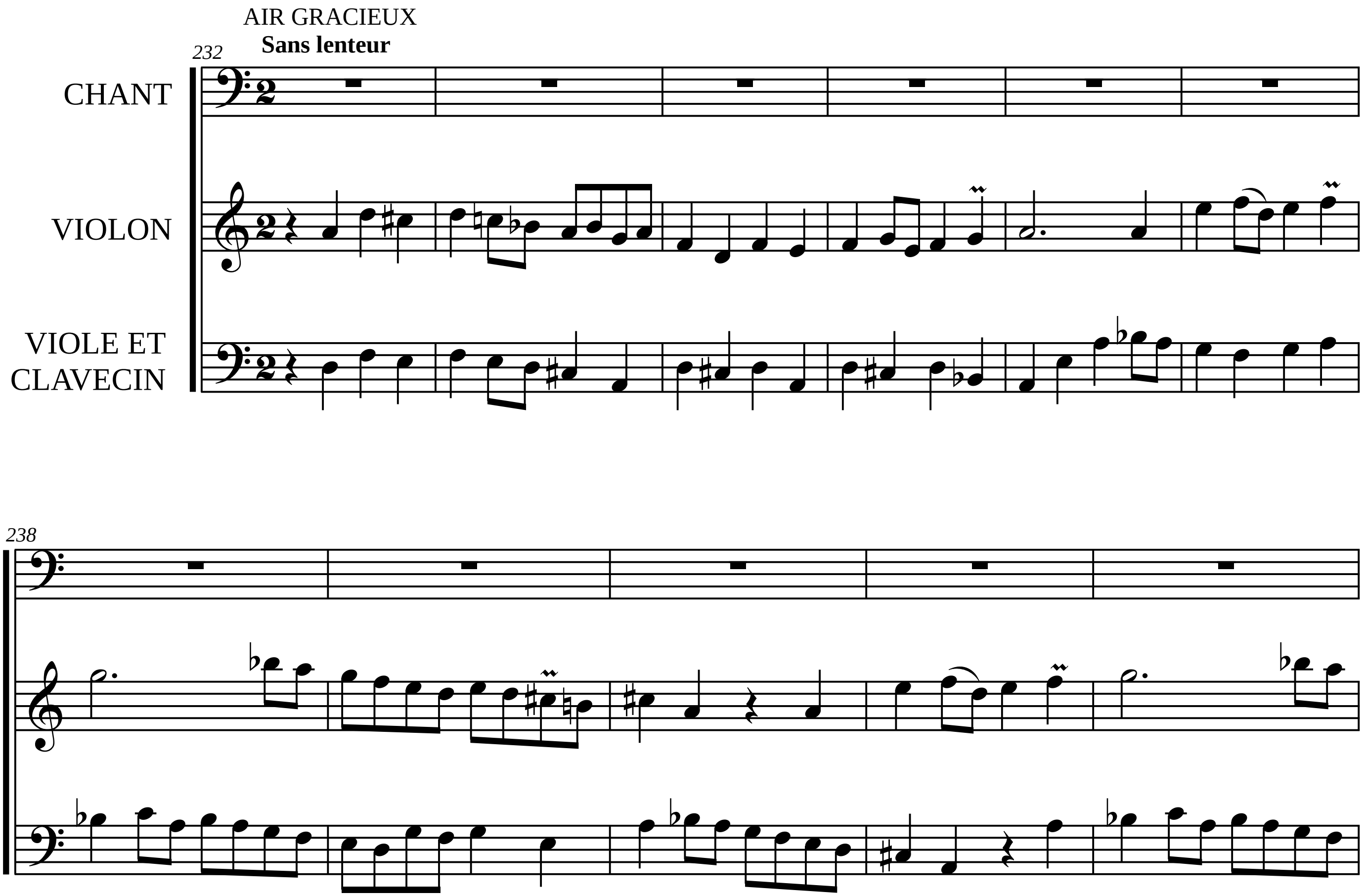
AIR GRACIEUX
Sans lenteur
232
CHANT
VIOLON
VIOLE ET CLAVECIN
238

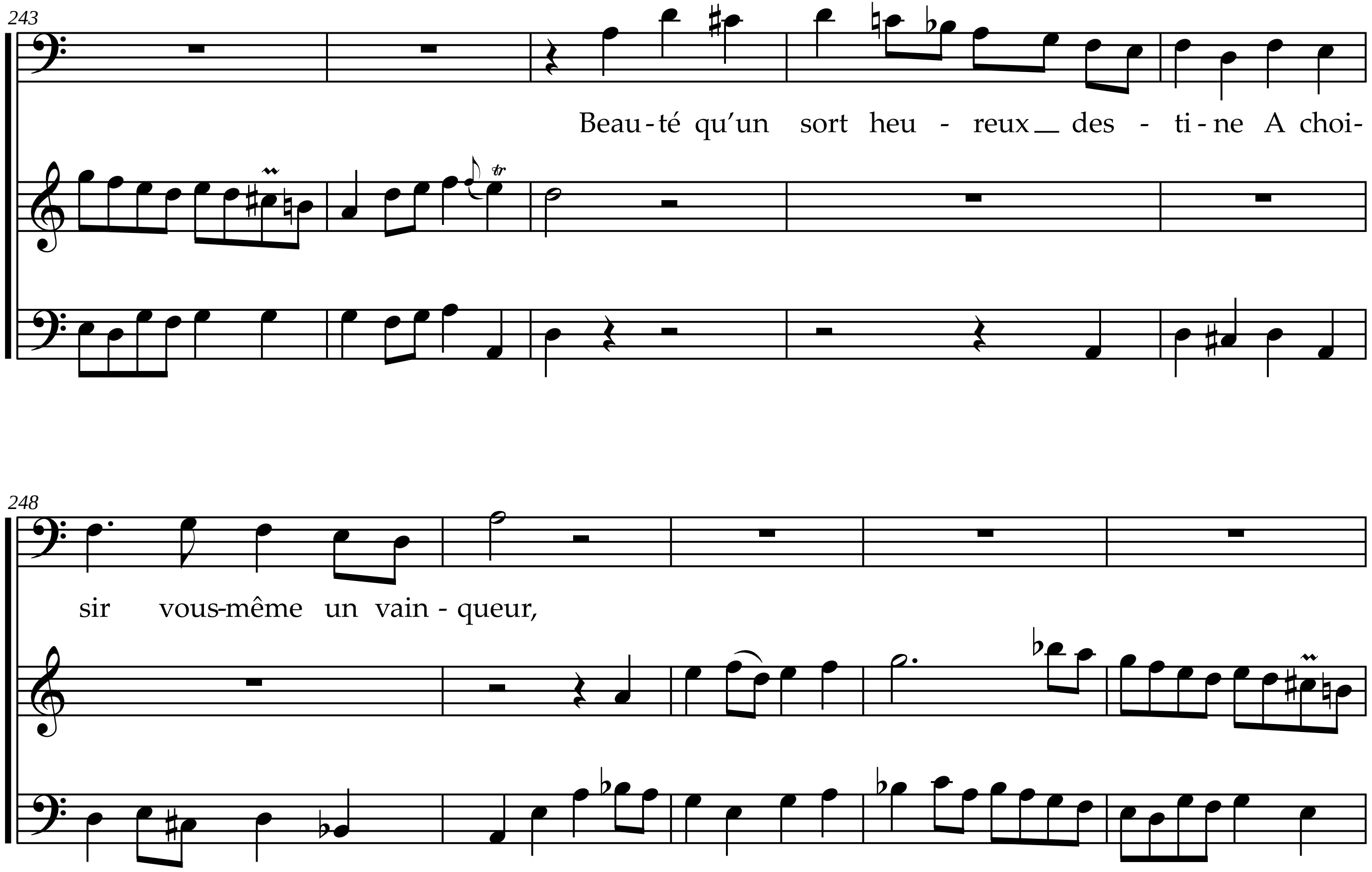
243
Beau - té qu'un sort heu - reux des - ti - ne A choi-
248
sir vous-même un vain - queur,

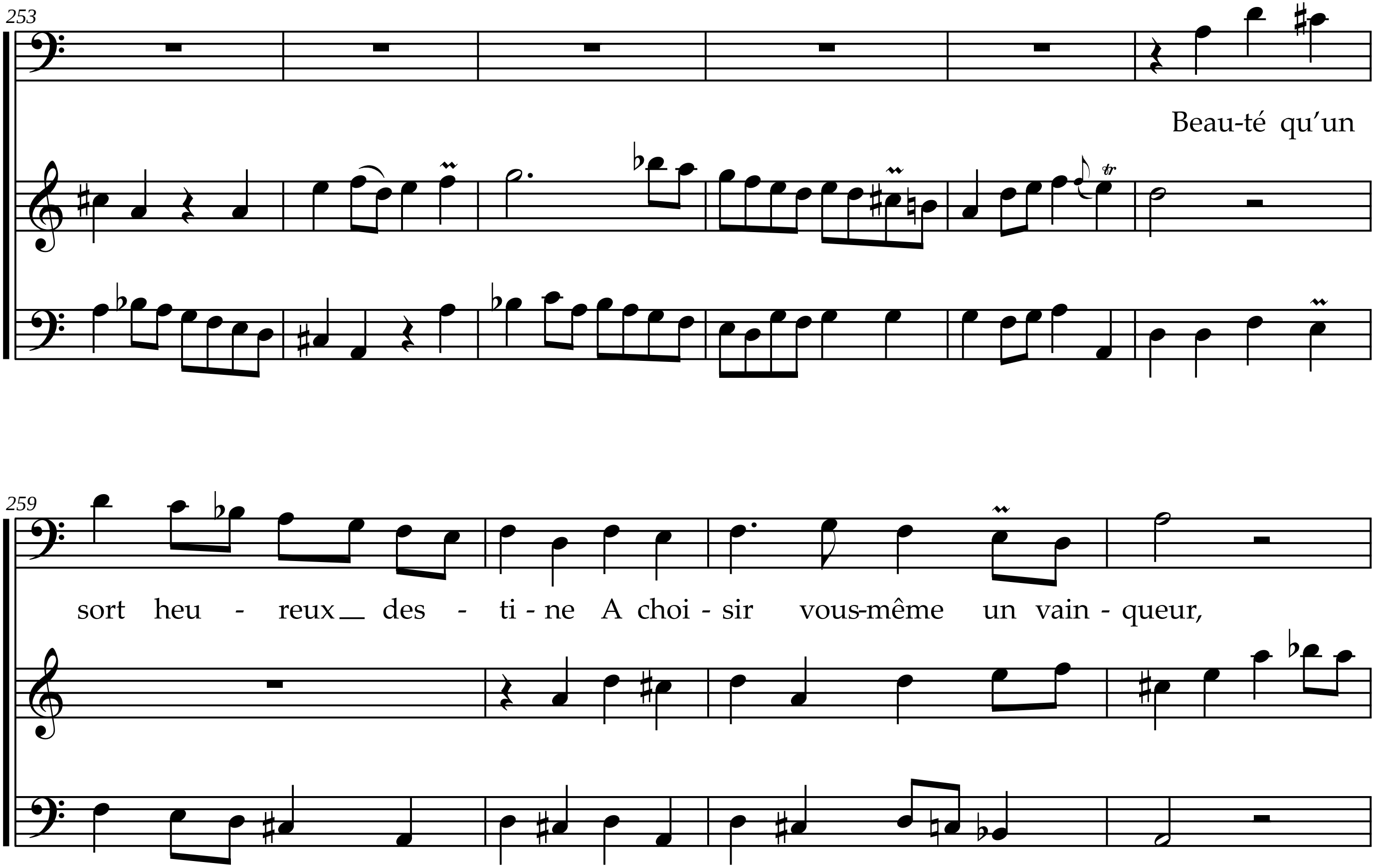
253
Beau-té qu'un
259
sort heu - reux des - ti - ne A choi - sir vous-même un vain - queur,

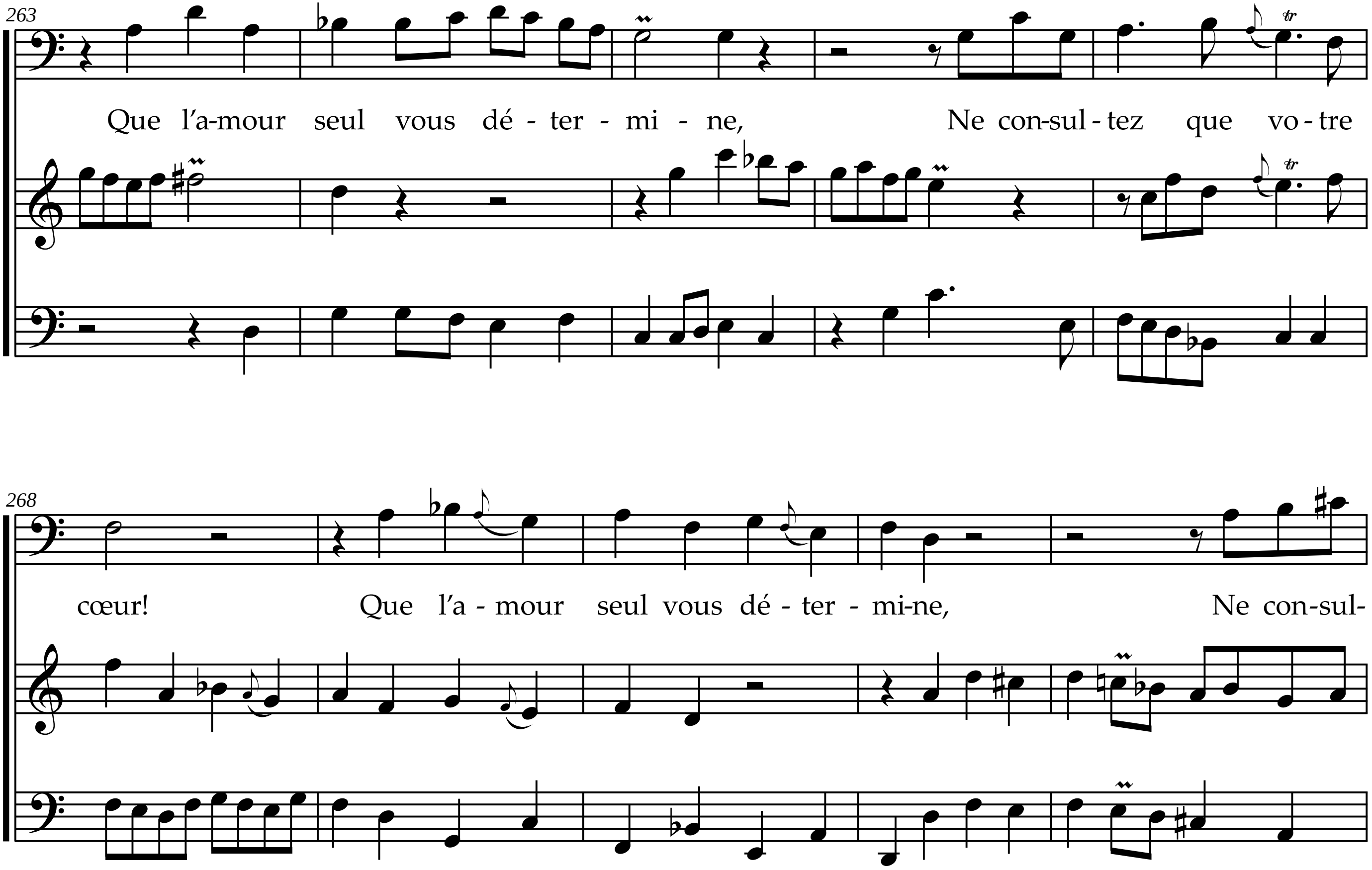
263
Que l'a-mour seul vous dé - ter - mi - ne, Ne con-sul - tez que vo - tre
268
cœur! Que l'a - mour seul vous dé - ter - mi-ne, Ne con-sul-

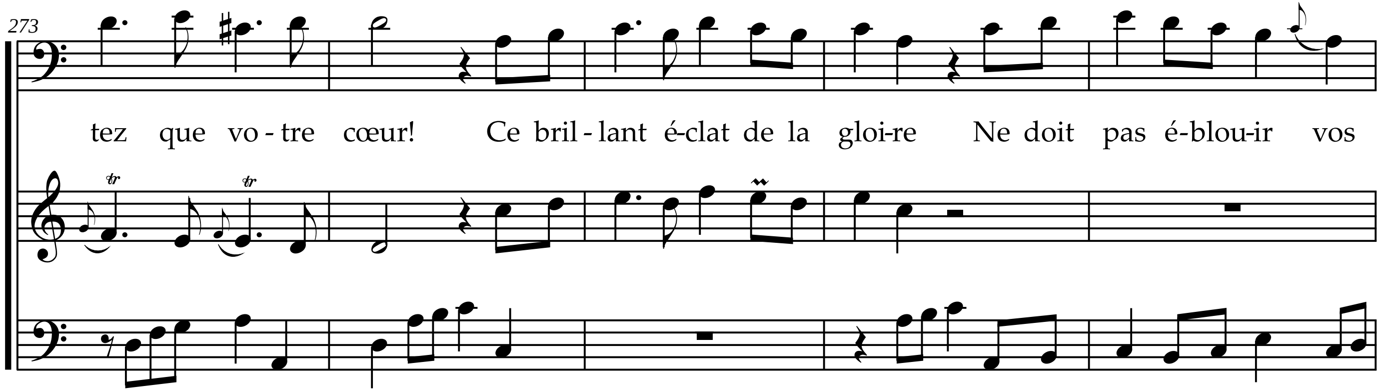
273
tez que vo - tre cœur! Ce bril - lant é-clat de la gloi-re Ne doit pas é-blou-ir vos

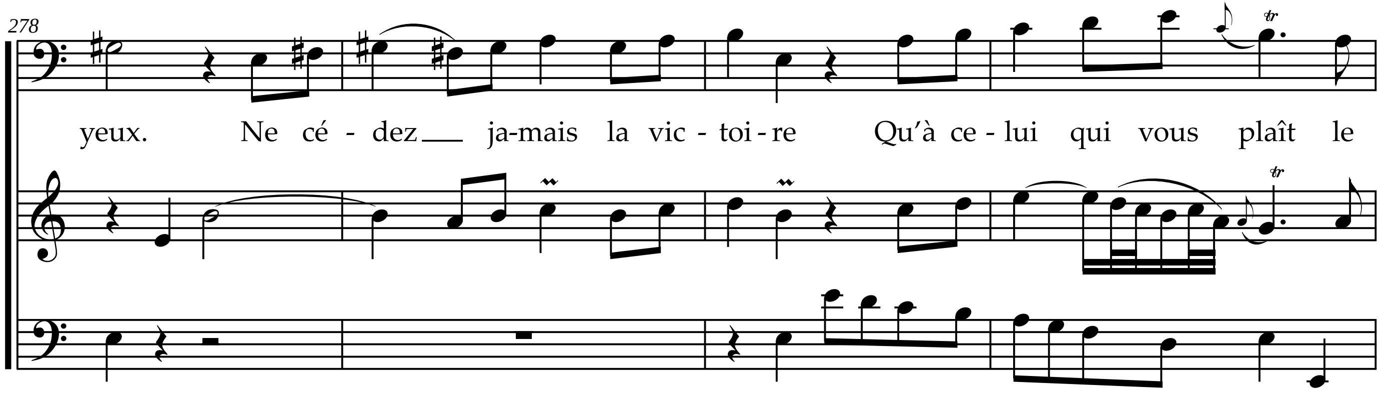
278
yeux. Ne cé - dez ja-mais la vic - toi - re Qu'à ce - lui qui vous plaît le

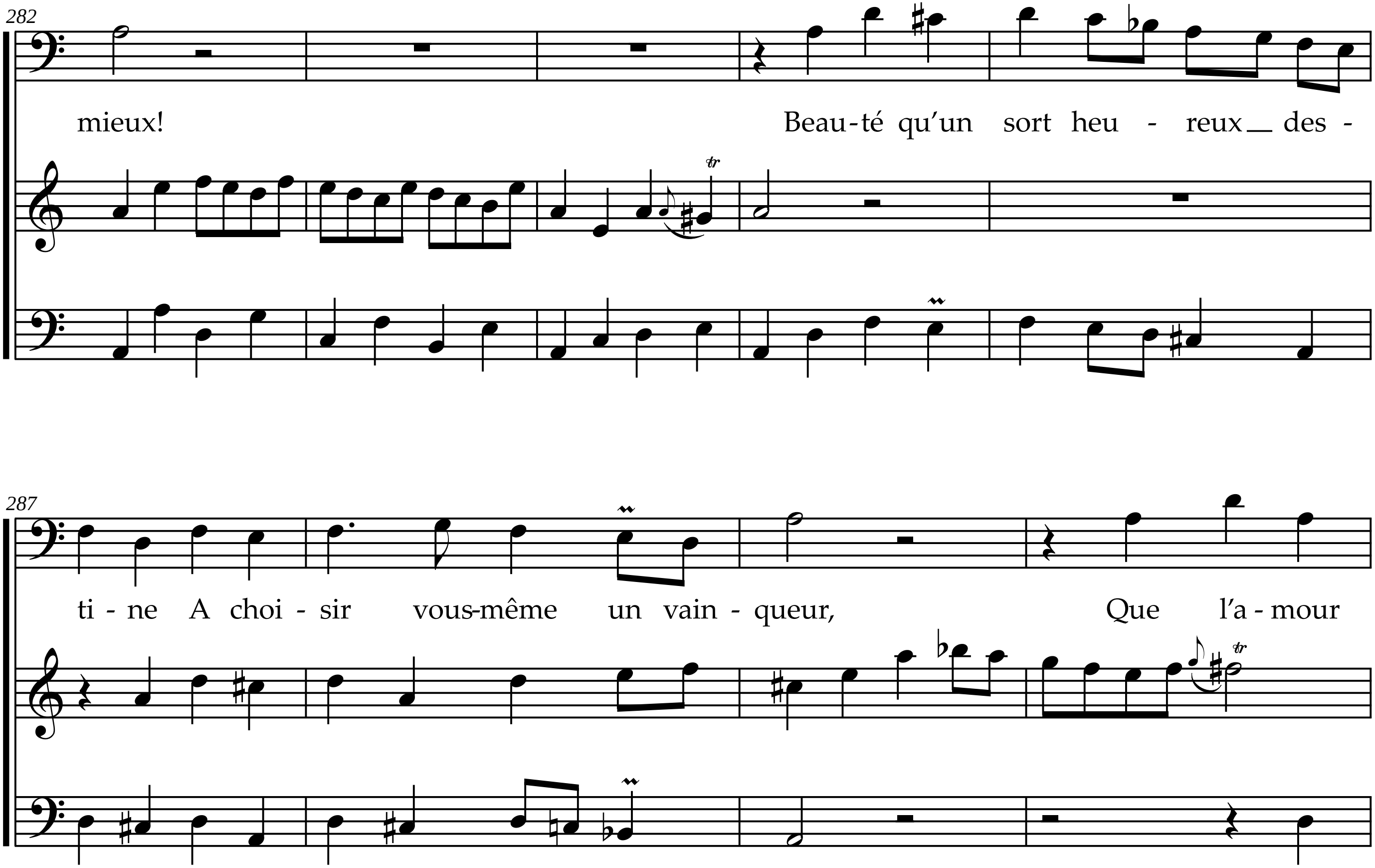
282
mieux! Beau-té qu'un sort heu - reux des -
287
ti - ne A choi - sir vous-même un vain - queur, Que l'a - mour

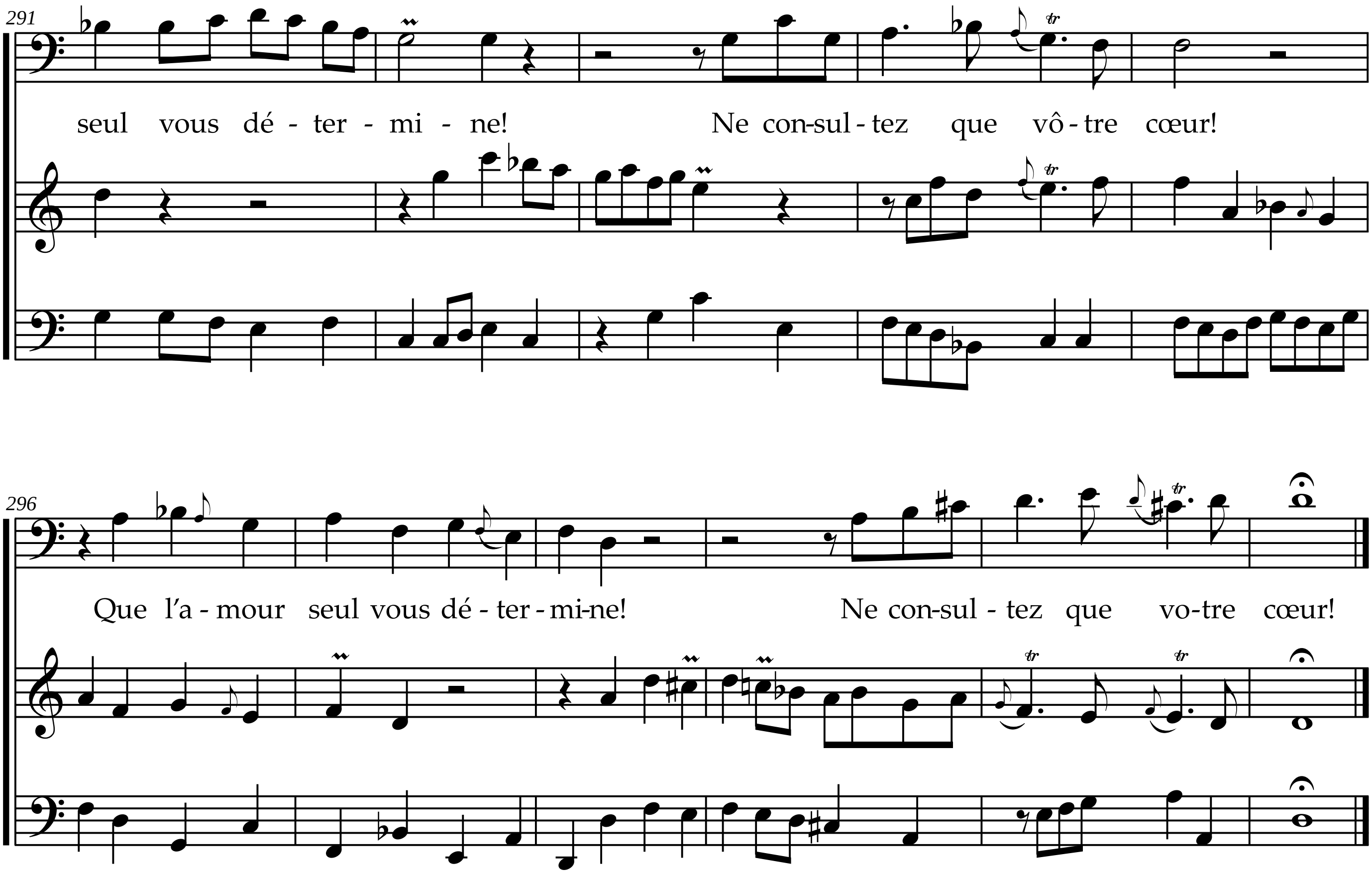
291
seul vous dé - ter - mi - ne! Ne con-sul - tez que vô - tre cœur!
296
Que l’a - mour seul vous dé - ter - mi-ne! Ne con-sul - tez que vo-tre cœur!

Jean-Philippe Rameau
Thétis

Cantate à une voix avec symphonie

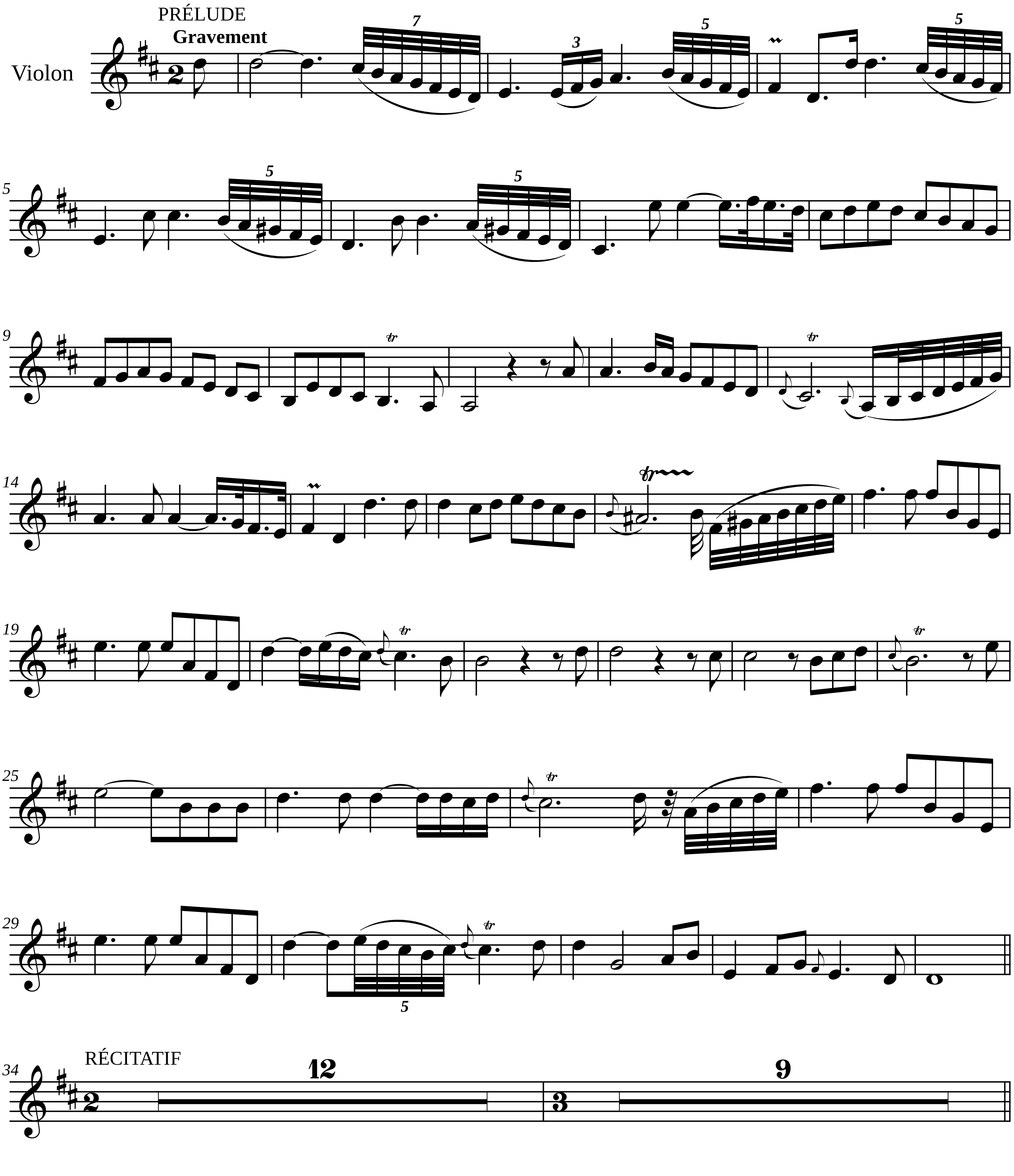

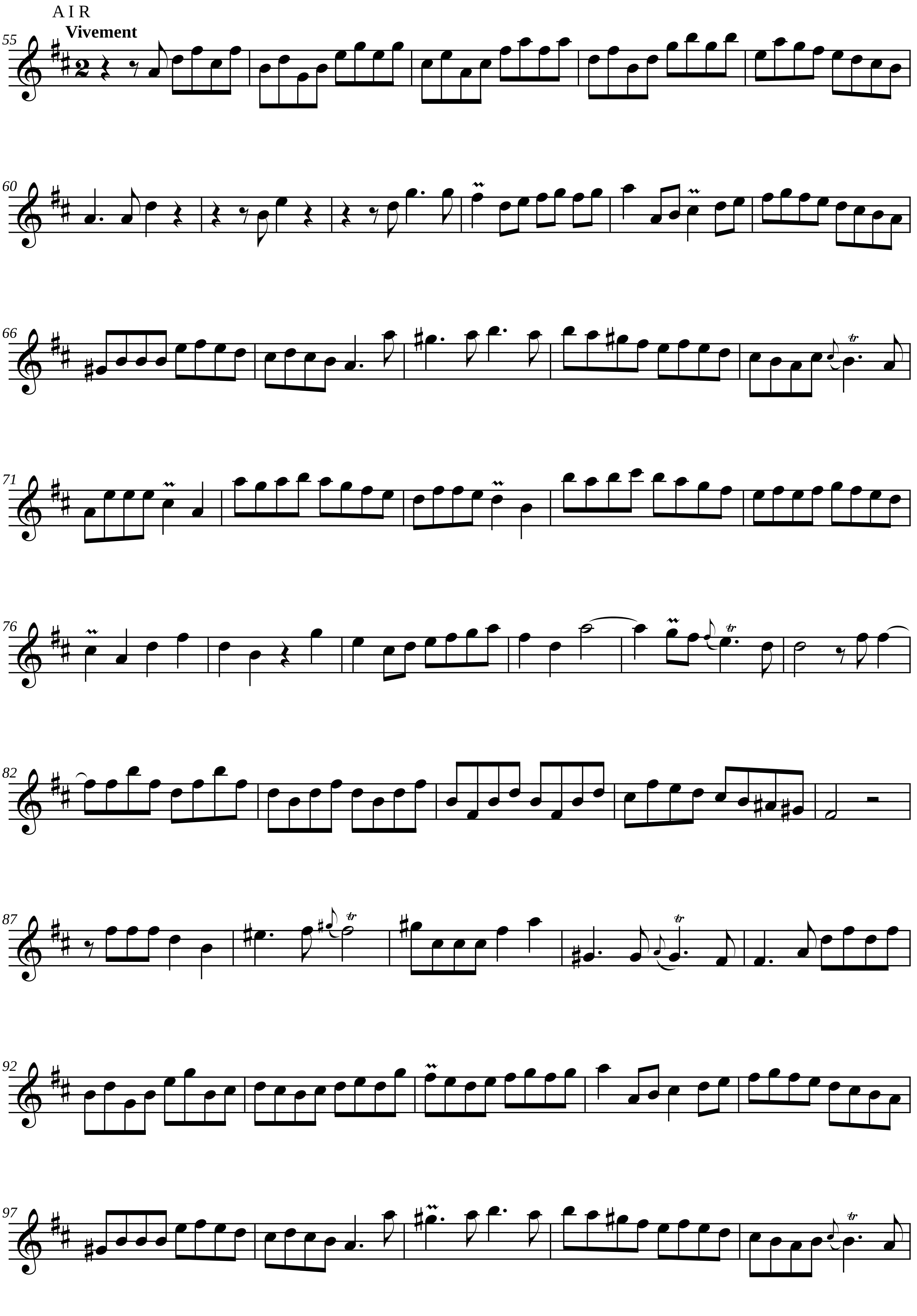
AIR
Vivement
55
60
66
71
76
82
87
92
97

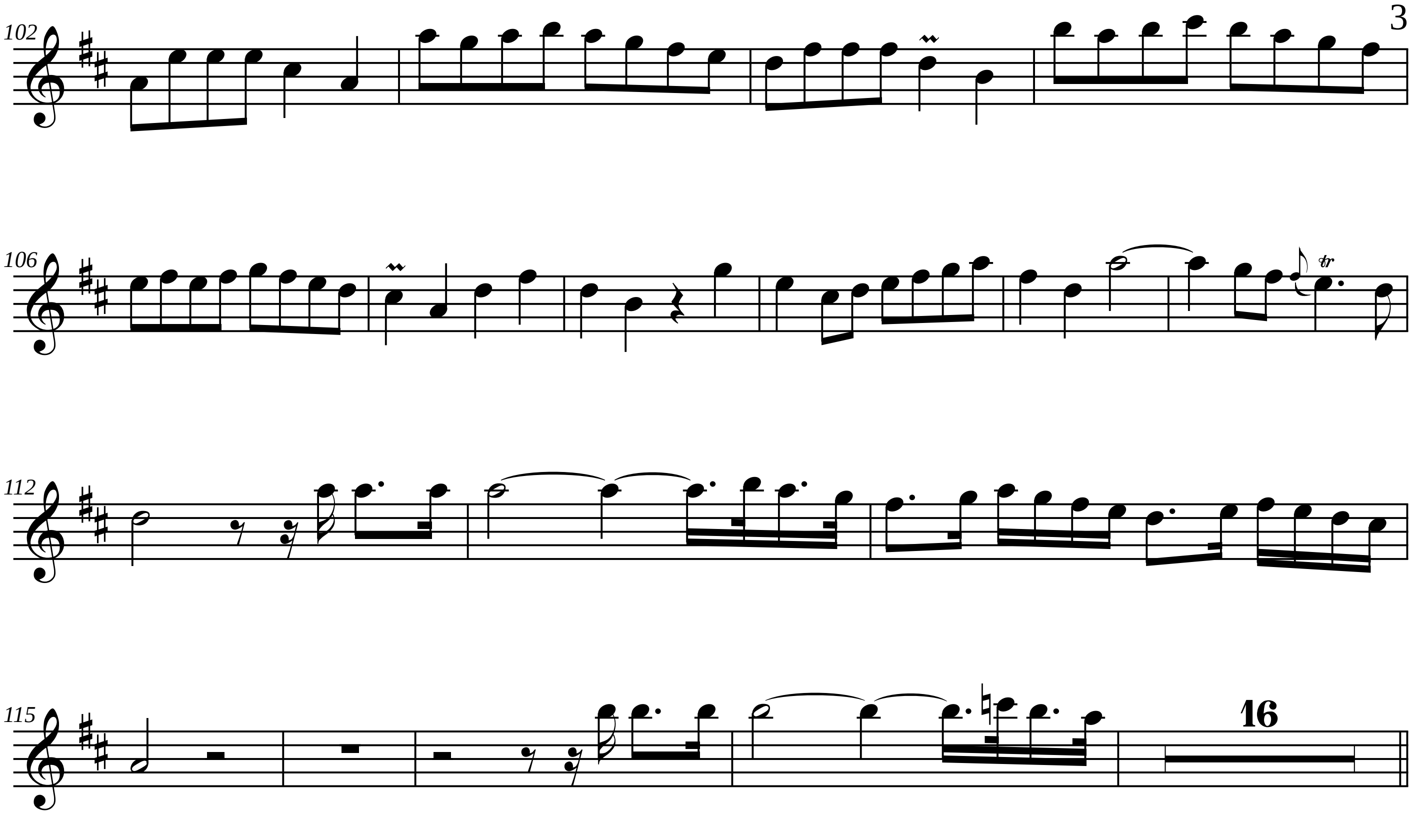
102
106
112
115
16

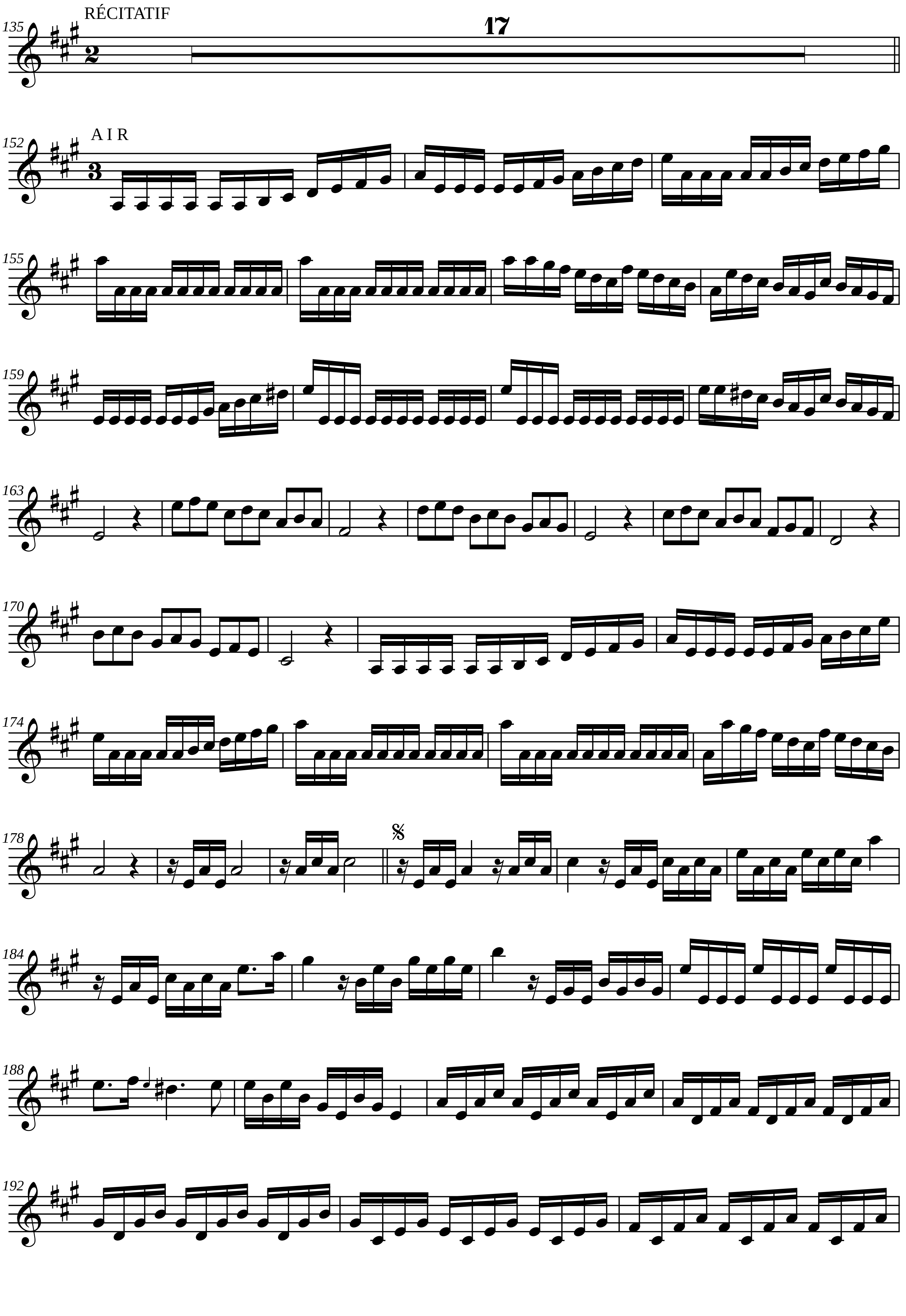
RÉCITATIF
17
A I R
135
152
155
159
163
170
174
178
184
188
192

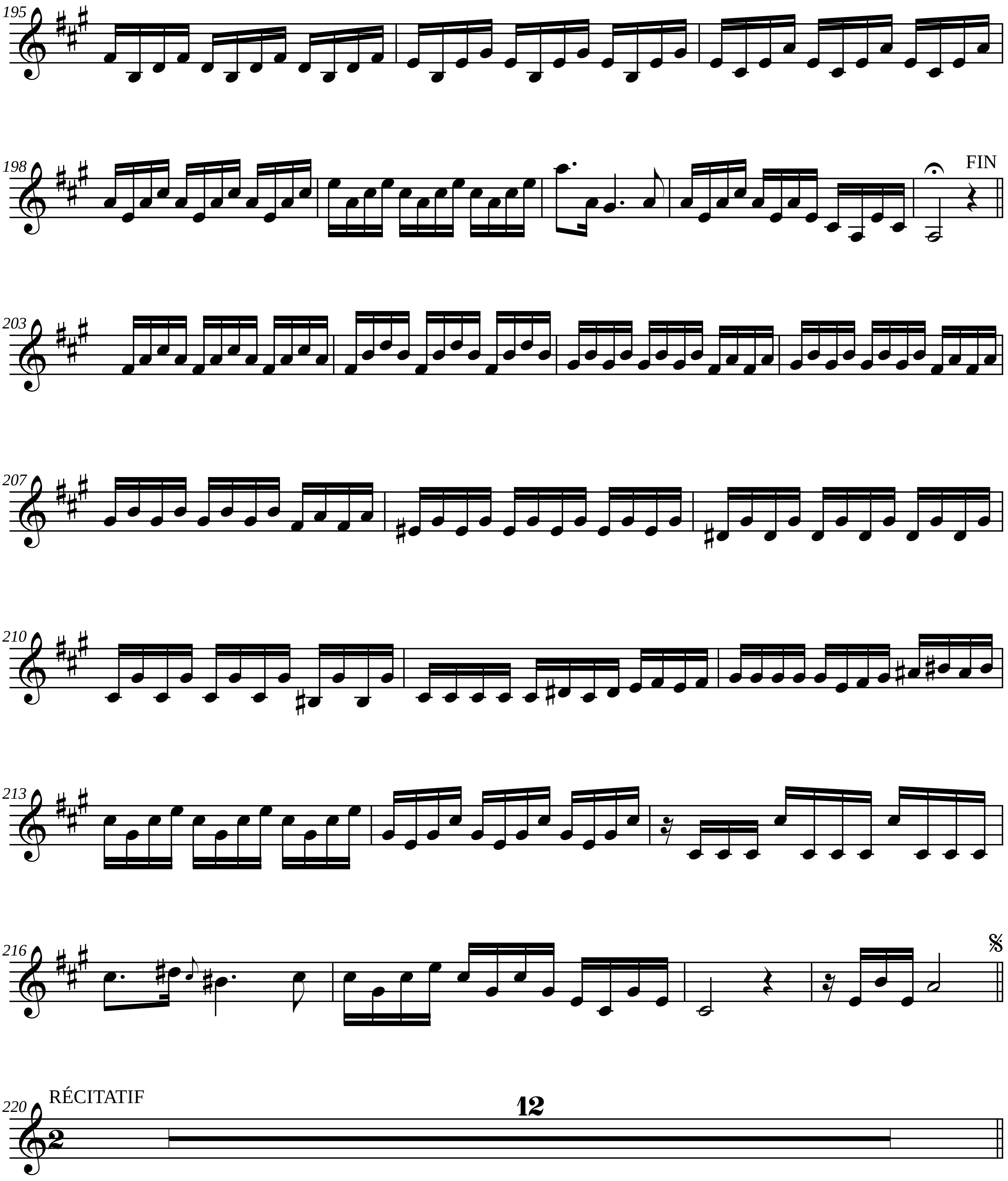
195
198
FIN
203
207
210
213
216
220
RÉCITATIF
12

AIR GRACIEUX

Sans lenteur

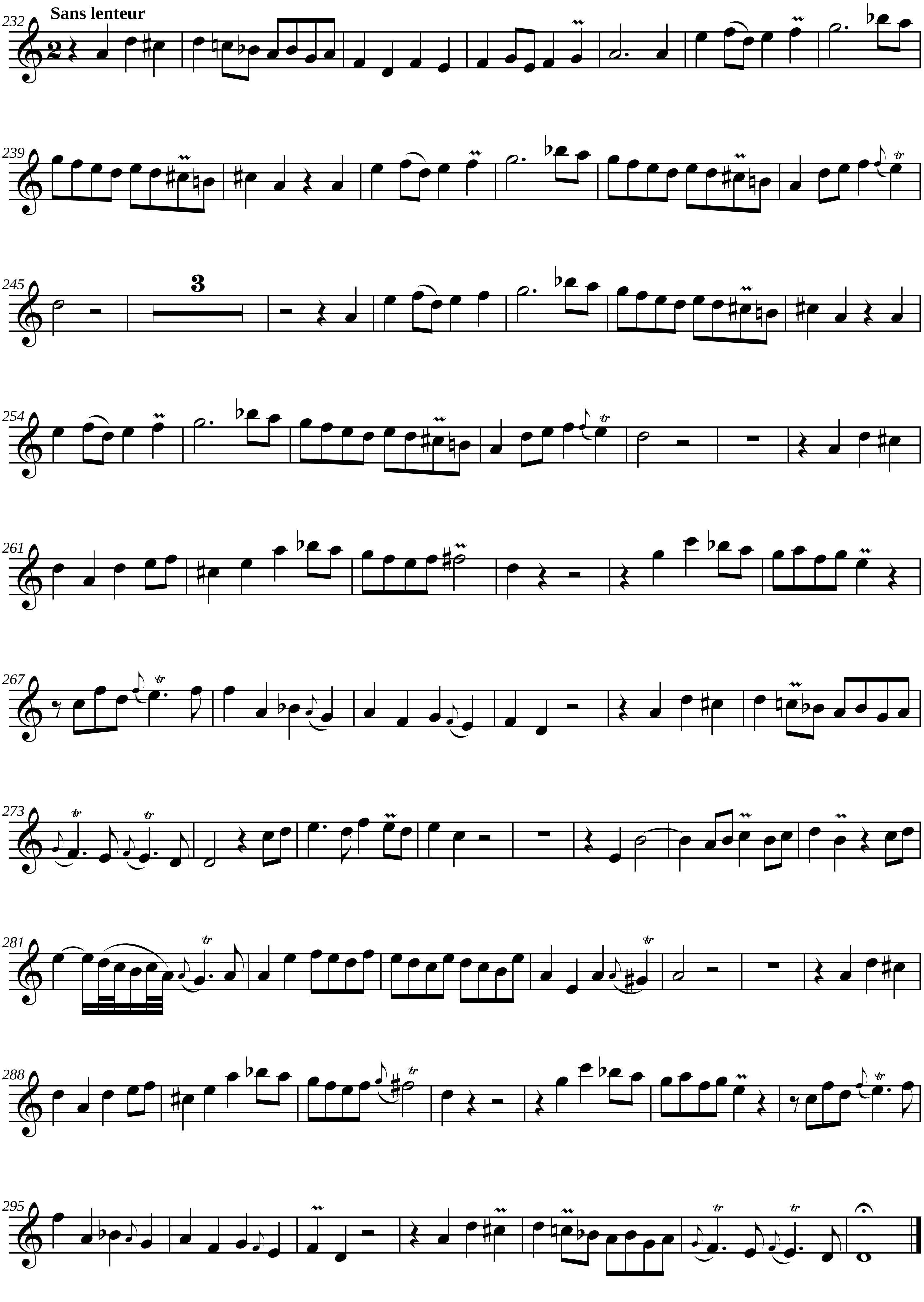

Jean-Philippe Rameau
Thétis

Cantate à une voix avec symphonie

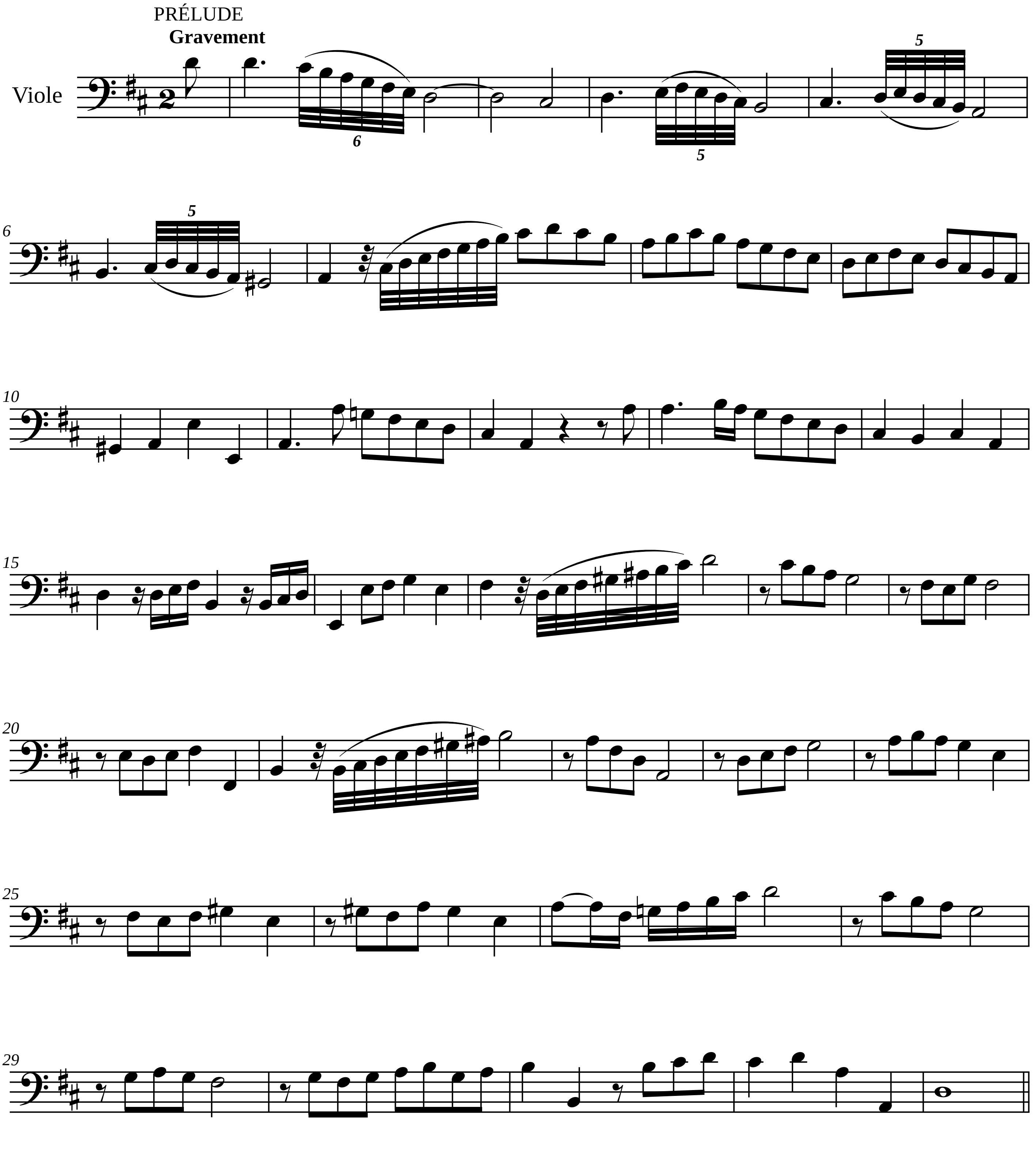

Edition numérique (DVG 2024)

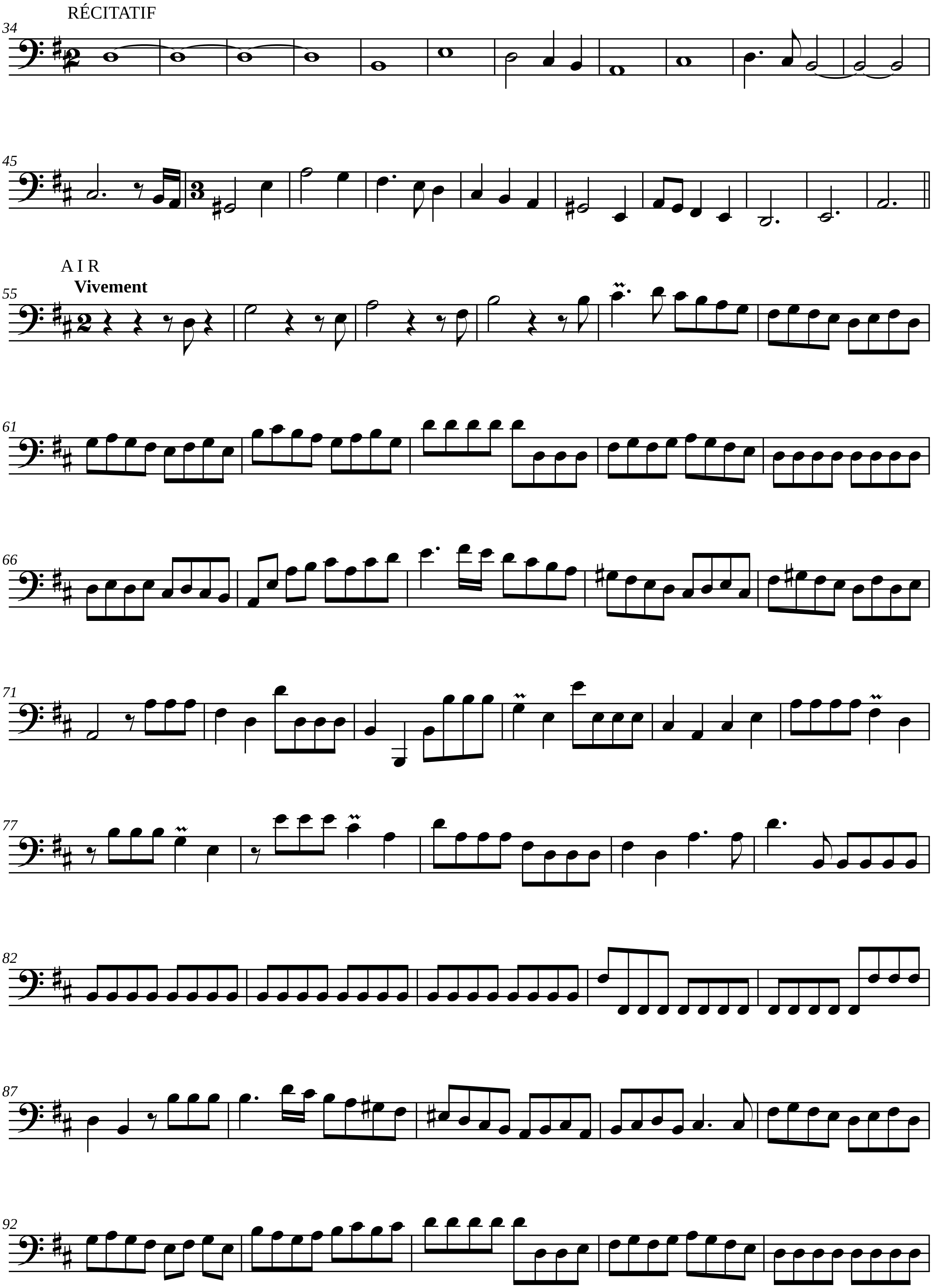
RÉCITATIF
34
45
A I R
Vivement
55
61
66
71
77
82
87
92

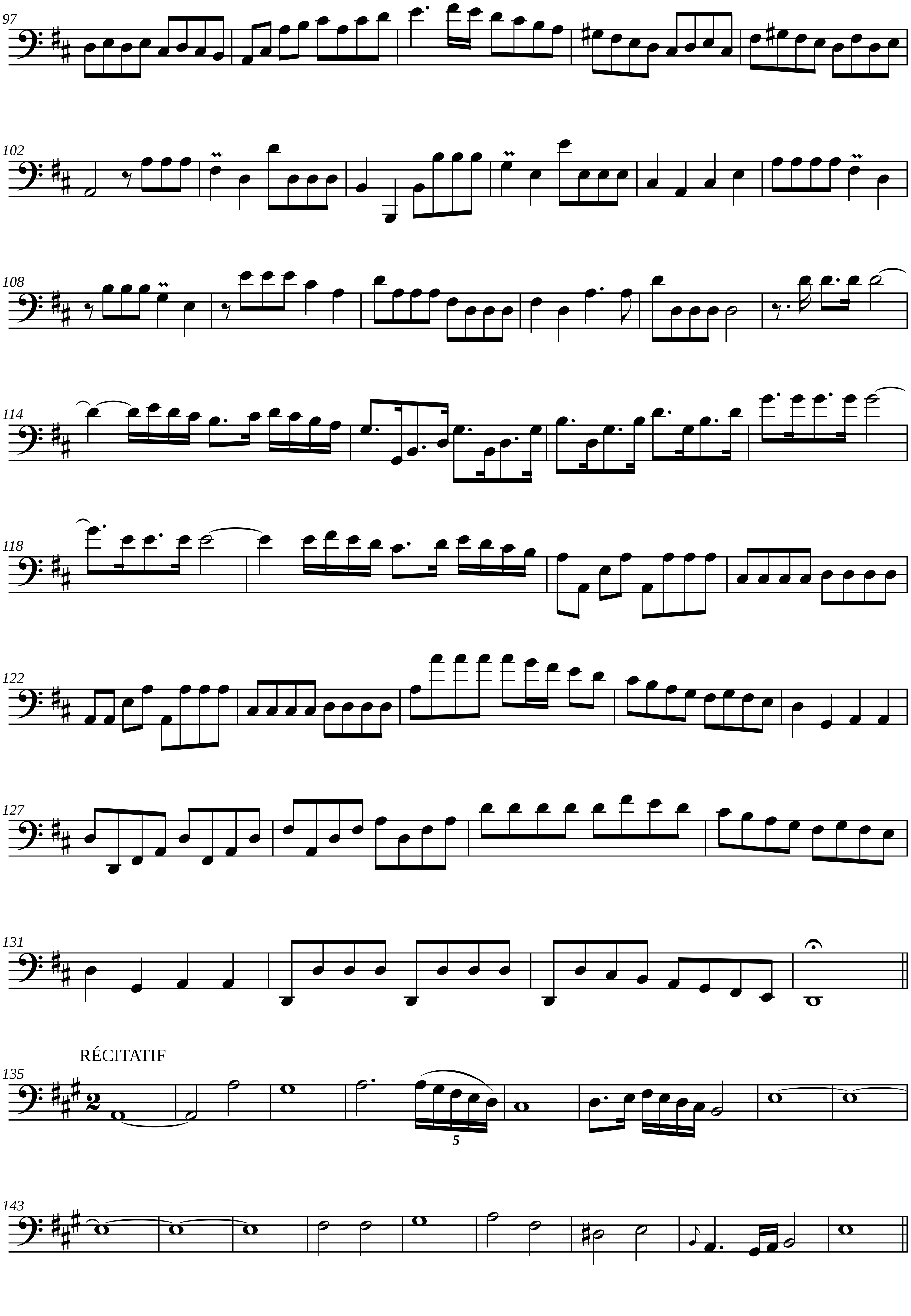
97
102
108
114
118
122
127
131
RÉCITATIF
135
5
143

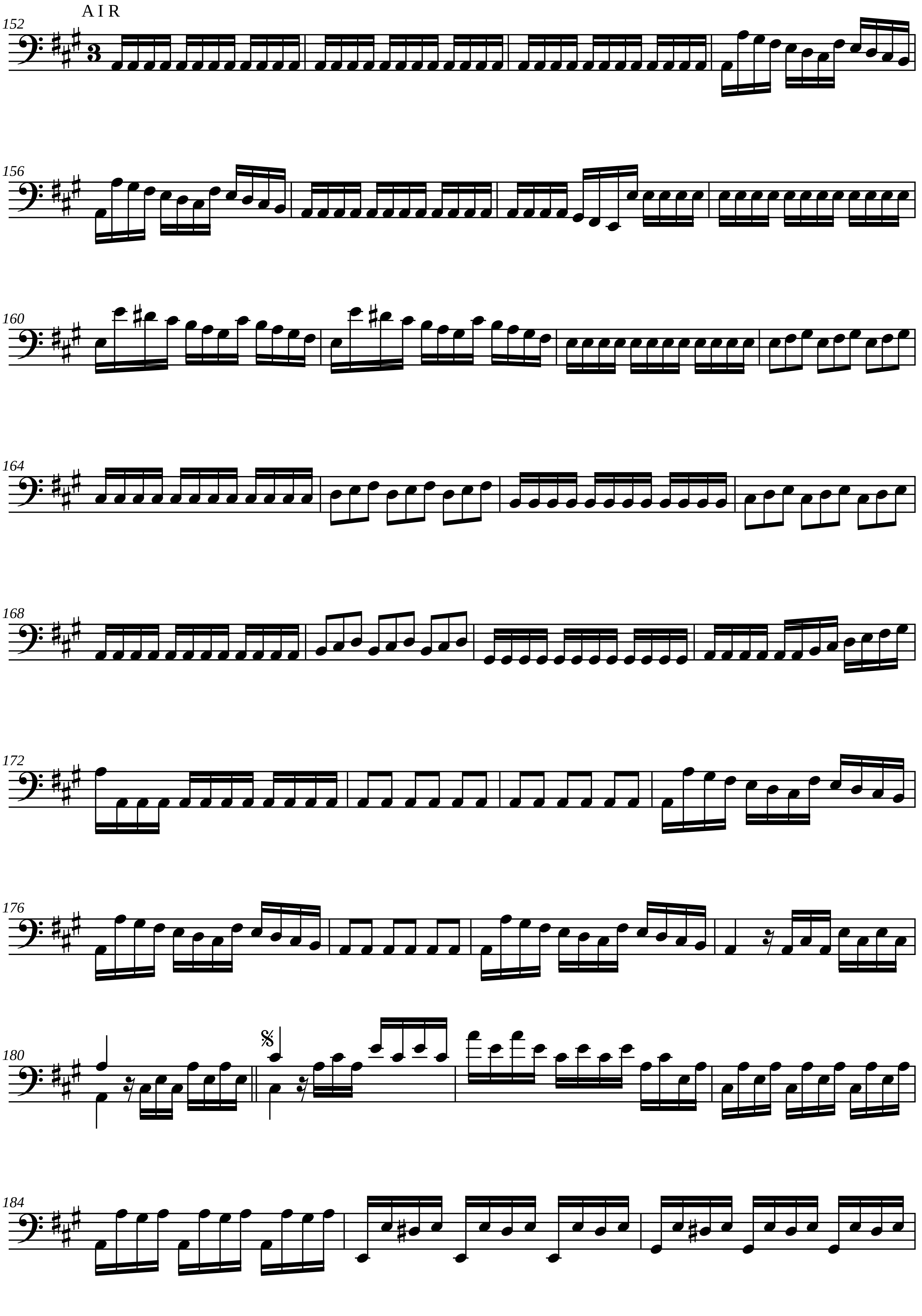
A I R
152
156
160
164
168
172
176
180
184

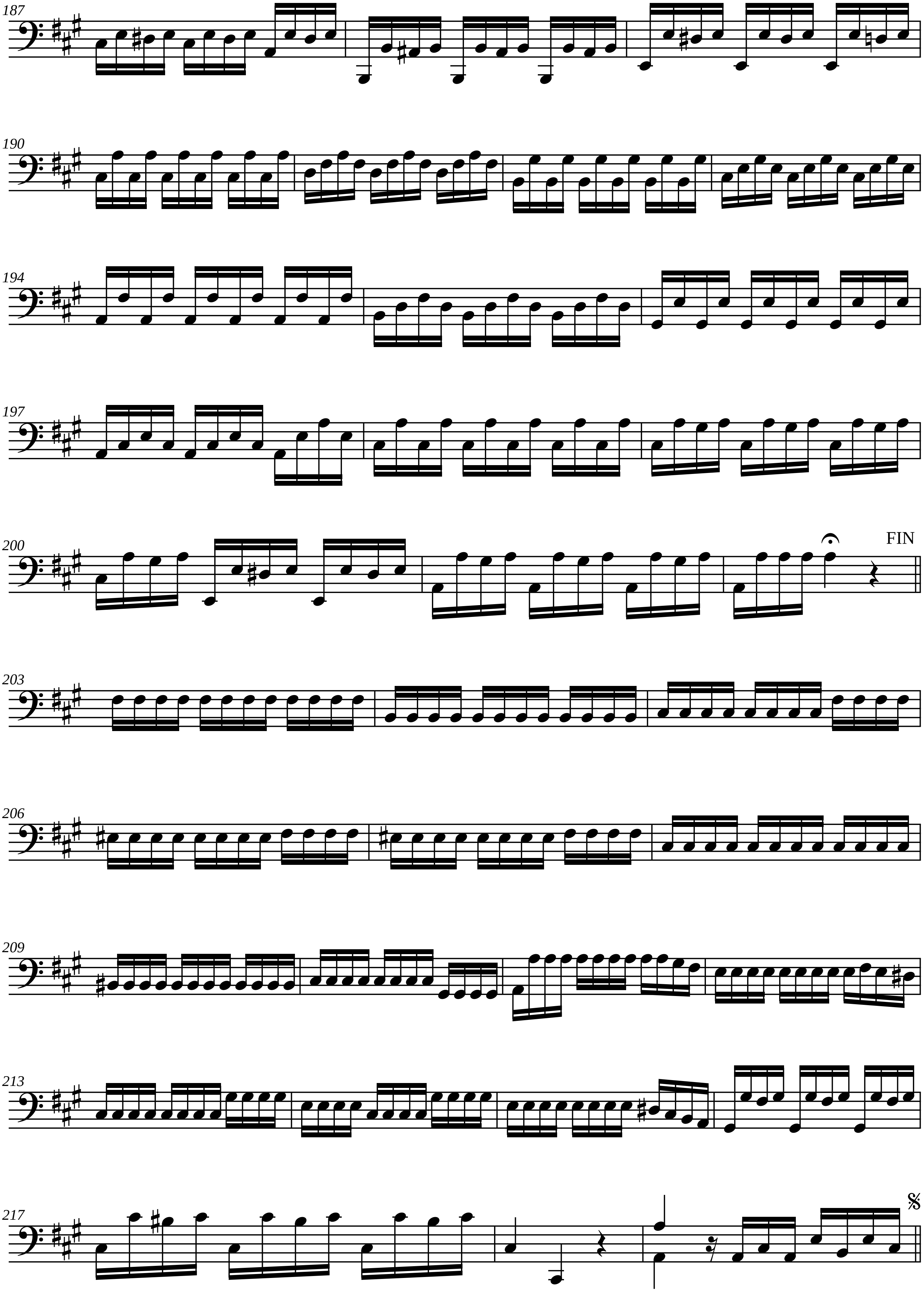
187
190
194
197
200
FIN
203
206
209
213
217

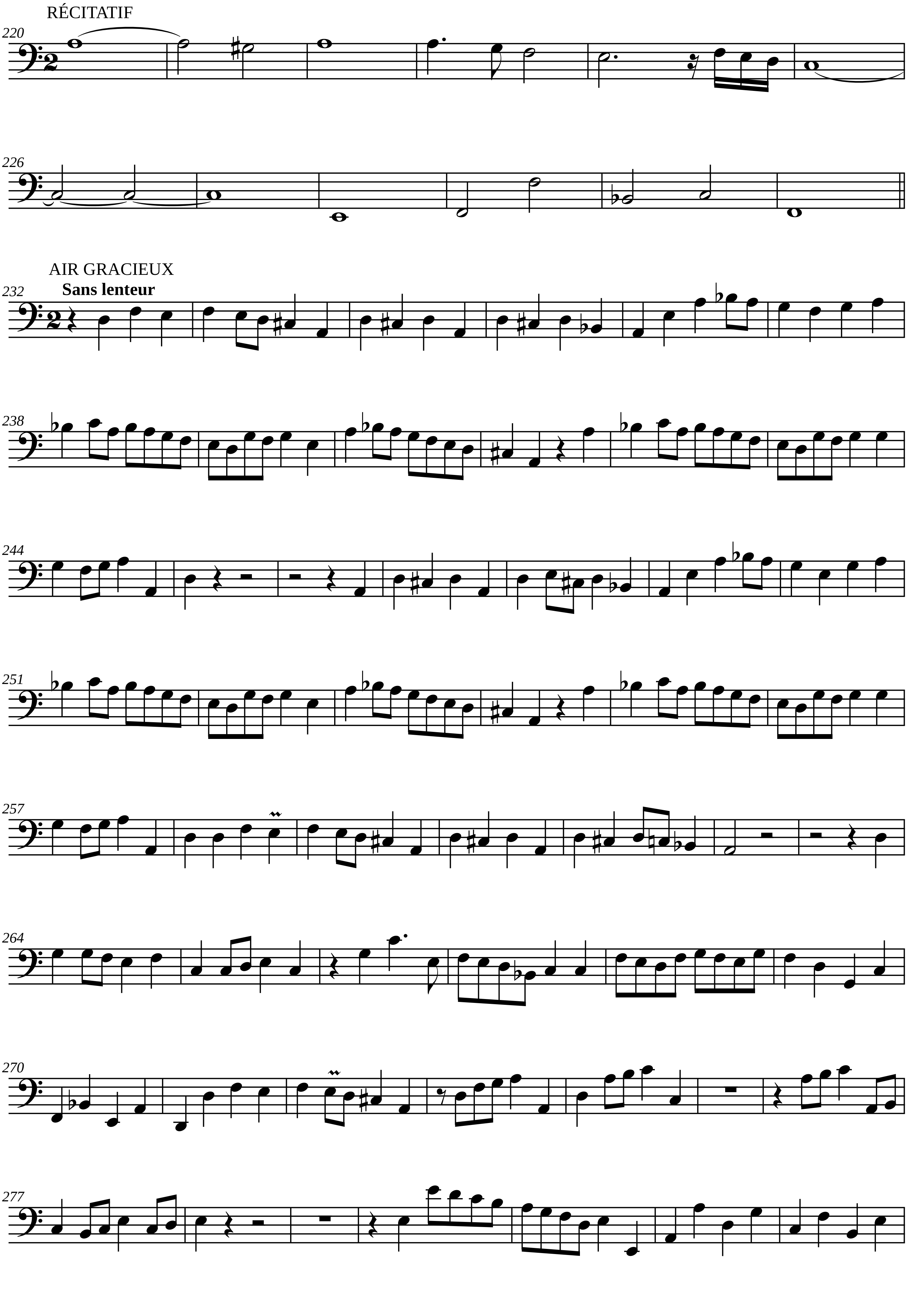
RÉCITATIF
220
226
AIR GRACIEUX
Sans lenteur
232
238
244
251
257
264
270
277

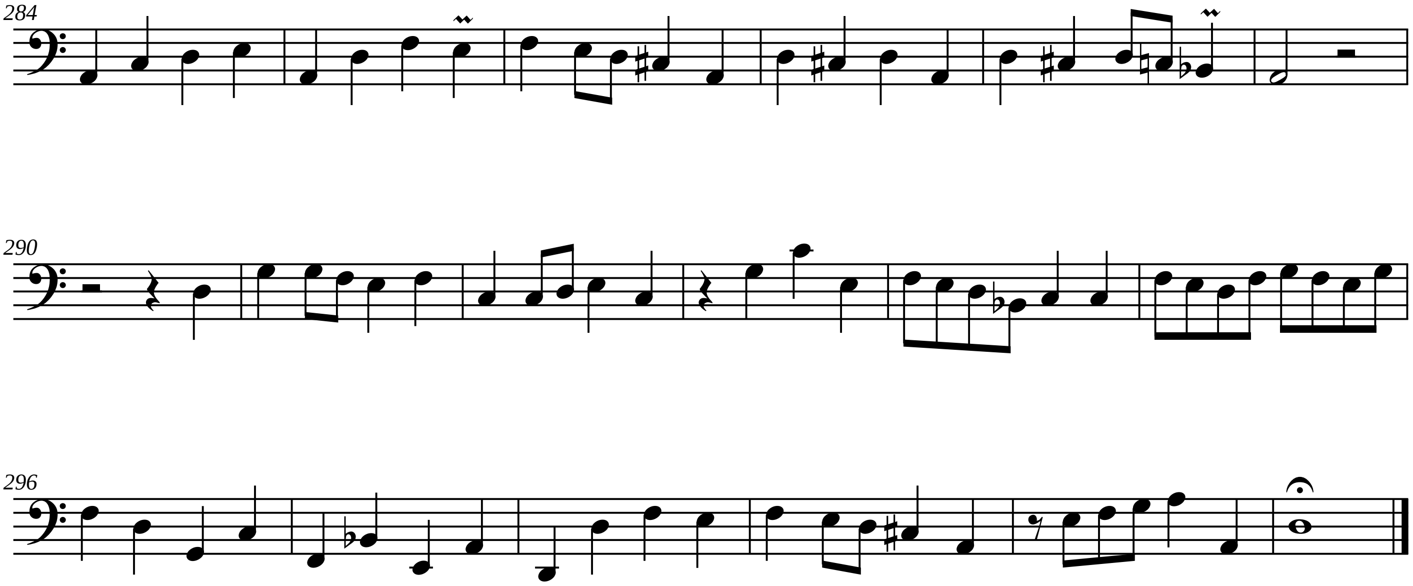
284
290
296